Natura 2000-Pflege- und Entwicklungsplan

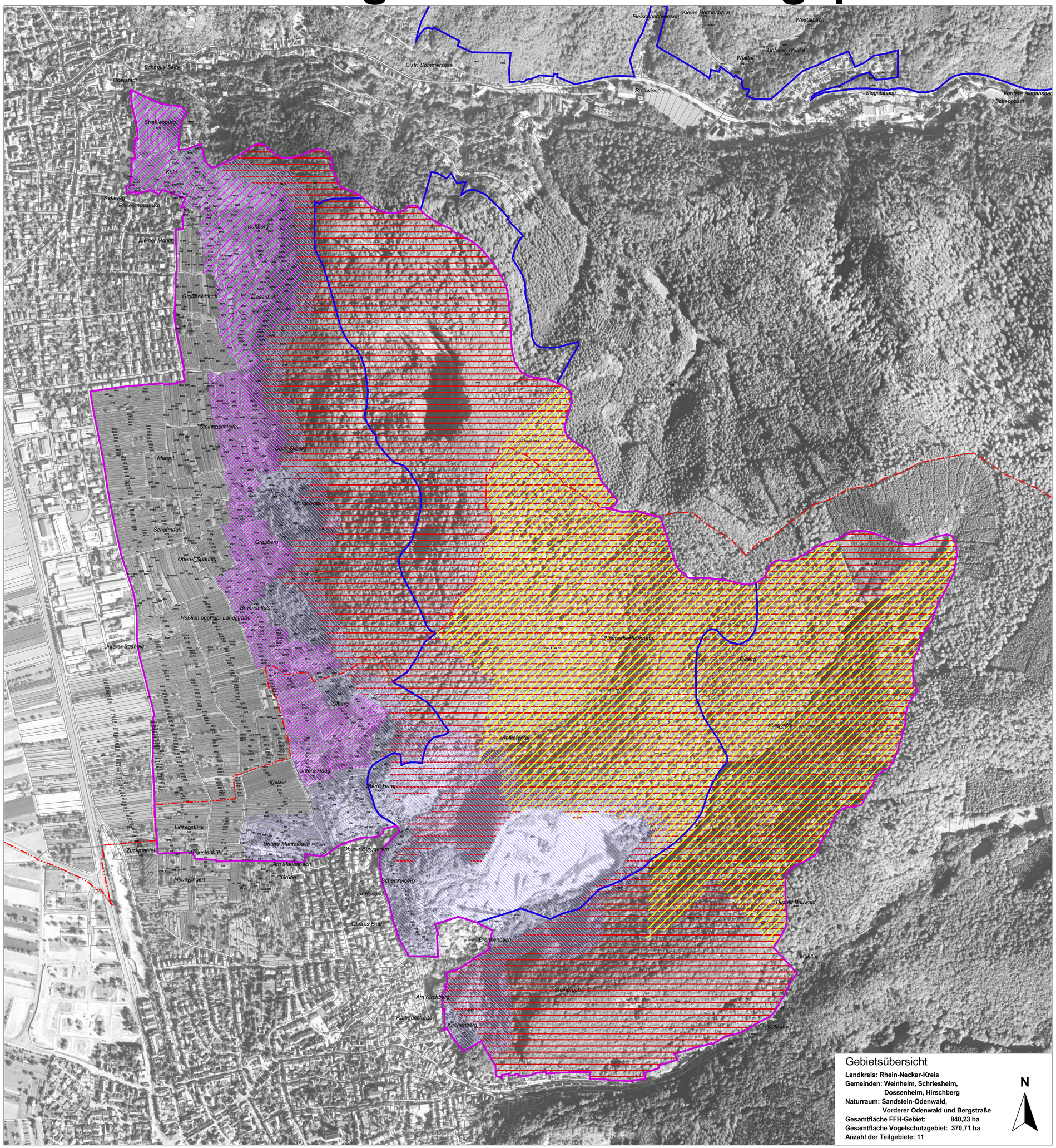

Gebietsübersicht

Landkreis: Rhein-Neckar-Kreis
Gemeinden: Weinheim, Schriesheim, Dossenheim, Hirschberg
Naturraum: Sandstein-Odenwald, Vorderer Odenwald und Bergstraße
Gesamtfläche FFH-Gebiet: 840,23 ha
Gesamtfläche Vogelschutzgebiet: 370,71 ha
Anzahl der Teilgebiete: 11

N

LEGENDE

Erhaltungsziele von Arten der Vogelschutzrichtlinie

- A234 Picus canus (Grauspecht) (durchschnittlicher Zustand)
- A236 Dryocopus martius (Schwarzspecht) (guter Zustand)
- A238 Picoides medius (Mittelspecht) (hervorragender Zustand)
- A338 Lanius collurio (Neuntöter) (guter Zustand)
- A338 Lanius collurio (Neuntöter) (durchschnittlicher Zustand)

Entwicklungsziele zur Optimierung des derzeitigen Zustandes sowie nicht flächenscharf abgrenzbare Ziele werden kartografisch nicht dargestellt. Diese sind im Textteil formuliert.

- Außengrenze des FFH-Gebiets
- Außengrenze des Vogelschutzgebiets
- Gemeindegrenze
- Flurstücksgrenze
- Waldabteilungsgrenze (Betrieb/Distrikt/Abteilung)

0 100 200 300 400 500 600 Meter

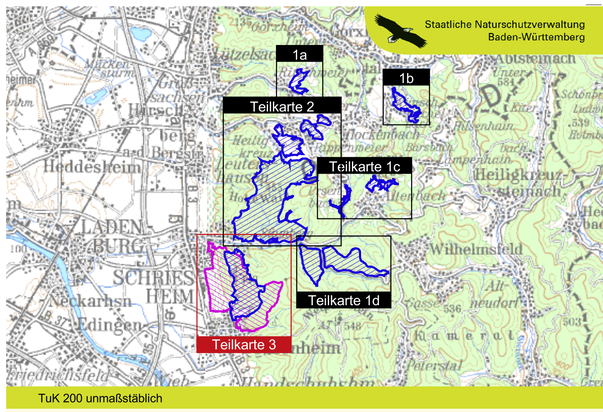

TuK 200 unmaßstäblich

Pflege- und Entwicklungsplan
für das FFH-Gebiet 6518-341
"Odenwald bei Schriesheim"
und das Vogelschutzgebiet 6518-401
"Bergstraße Dossenheim - Schriesheim"

NATURA 2000

Karte der Erhaltungs- und Entwicklungsziele

Arten der VSchRL - Teilkarte 3.2
Maßstab 1 : 5.000

Bearbeiter:	ARGE FFH-PEPL Odenwald bei Schriesheim Tier- und Landschaftsökologie Dr. J. Deuschle IUP (Inst. f. Umweltplanung) Prof. Dr. K. Reidl
Gezeichnet:	Dipl.-Ing. (FH) K. Kranjec, A. Dörper
Gefertigt:	28.01.2008
Stand der Kartierung:	30.11.2006
Kartengrundlage:	TK 25, TuK 200, ALK, Digitale Orthophotos © Landesvermessungsamt Baden-Württemberg (www.lv-bw.de), Aktenzeichen: 2851.9/3.

Baden-Württemberg
REGIERUNGSPRÄSIDIUM KARLSRUHE