

# Natura 2000-Pflege- und Entwicklungsplan

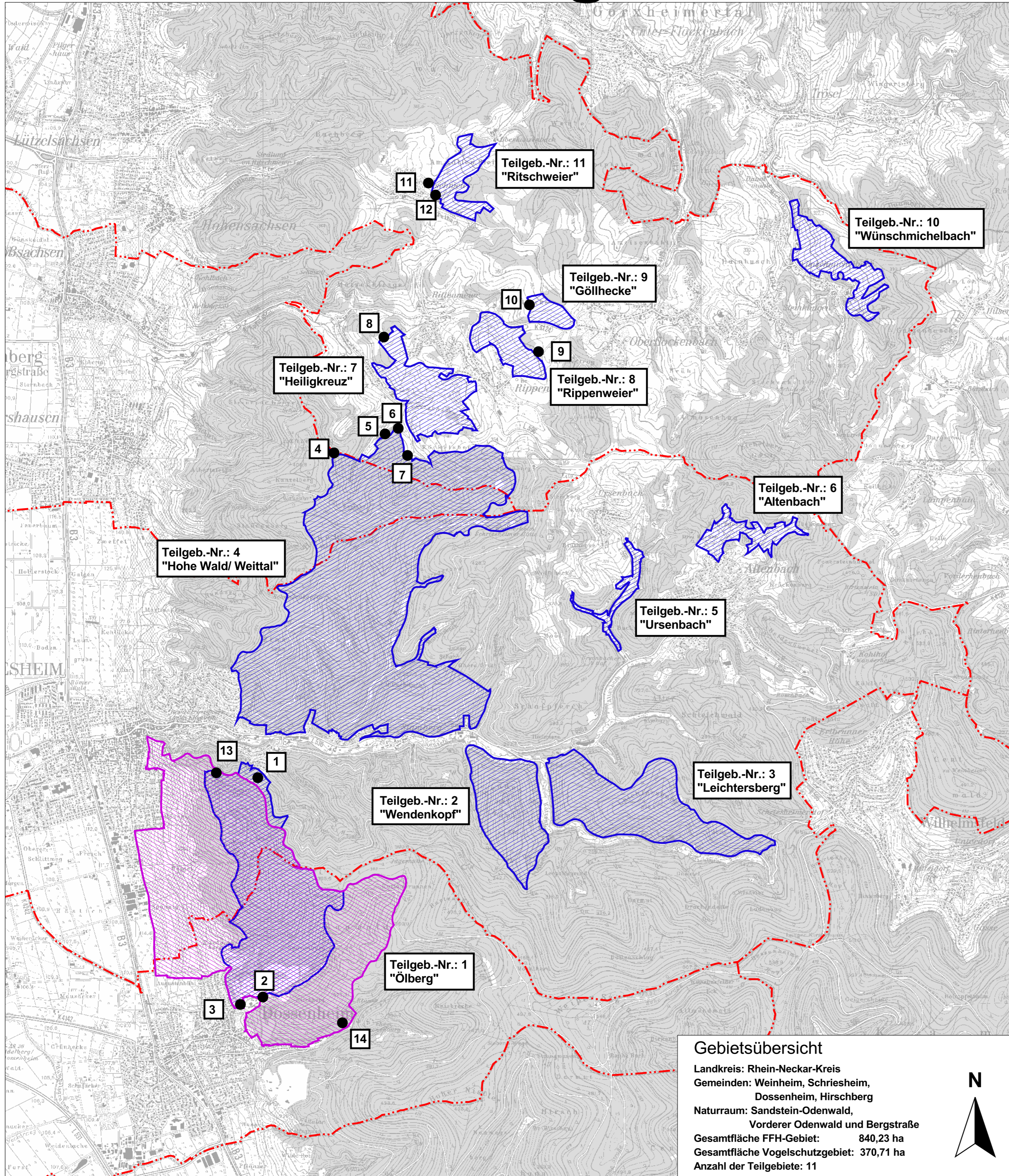

## LEGENDE

- Grenzänderungen über 50 m Breite
  - 3 Nummer der Detailkarte zur Grenzänderung (Detailkarten siehe Textteil)
  - aktuell präzisierte Außengrenze des FFH-Gebiets (abgegrenzt i. M. 1:5.000)
  - aktuell präzisierte Außengrenze des Vogelschutzgebiets (abgegrenzt i. M. 1:5.000)
  - Gemeindegrenze
- 0 500 1000 1500 2000 Meter

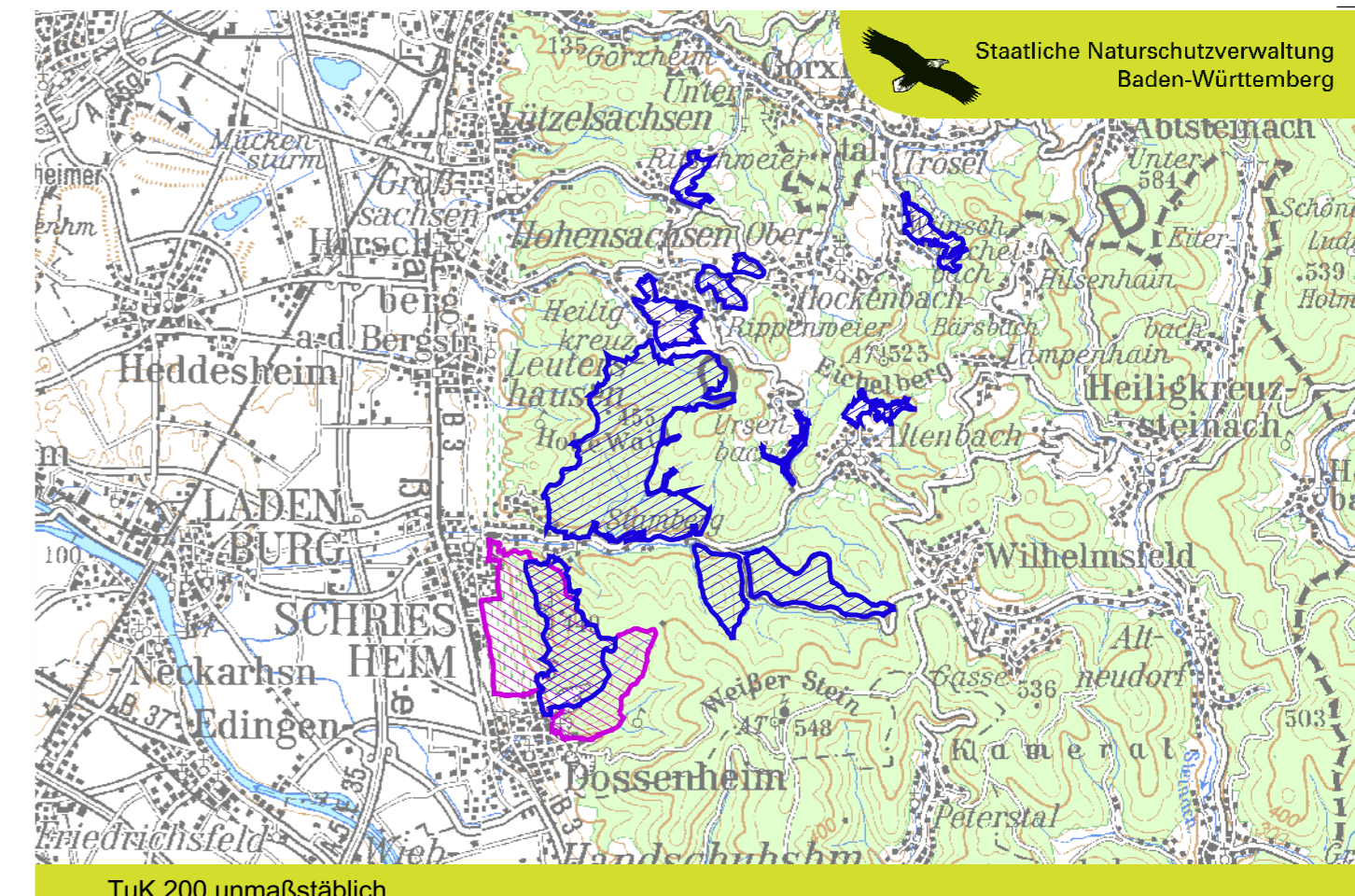

Pflege- und Entwicklungsplan für das FFH-Gebiet 6518-341 "Odenwald bei Schriesheim" und das Vogelschutzgebiet 6518-401 "Bergstraße Dossenheim - Schriesheim"



## Grenzänderungskarte

Maßstab 1 : 25.000

### Gebietsübersicht

Landkreis: Rhein-Neckar-Kreis  
 Gemeinden: Weinheim, Schriesheim, Dossenheim, Hirschberg  
 Naturraum: Sandstein-Odenwald, Vorderer Odenwald und Bergstraße  
 Gesamtfläche FFH-Gebiet: 840,23 ha  
 Gesamtfläche Vogelschutzgebiet: 370,71 ha  
 Anzahl der Teilgebiete: 11



**Bearbeiter:** ARGE FFH-PEPL Odenwald bei Schriesheim  
 Tier- und Landschaftsökologie Dr. J. Deuschle  
 IUP (Inst. f. Umweltplanung) Prof. Dr. K. Reidl  
**Gezeichnet:** Dipl.-Ing. (FH) K. Kranjec, A. Dörper  
**Gefertigt:** 28.01.2008  
**Stand der Kartierung:** 30.11.2006  
**Kartengrundlage:** TK 25, TuK 200, ALK, Digitale Orthophotos  
 © Landesvermessungsamt Baden-Württemberg  
 (www.lv-bw.de), Aktenzeichen: 2851.9/3.

