

Natura 2000-Pflege- und Entwicklungsplan

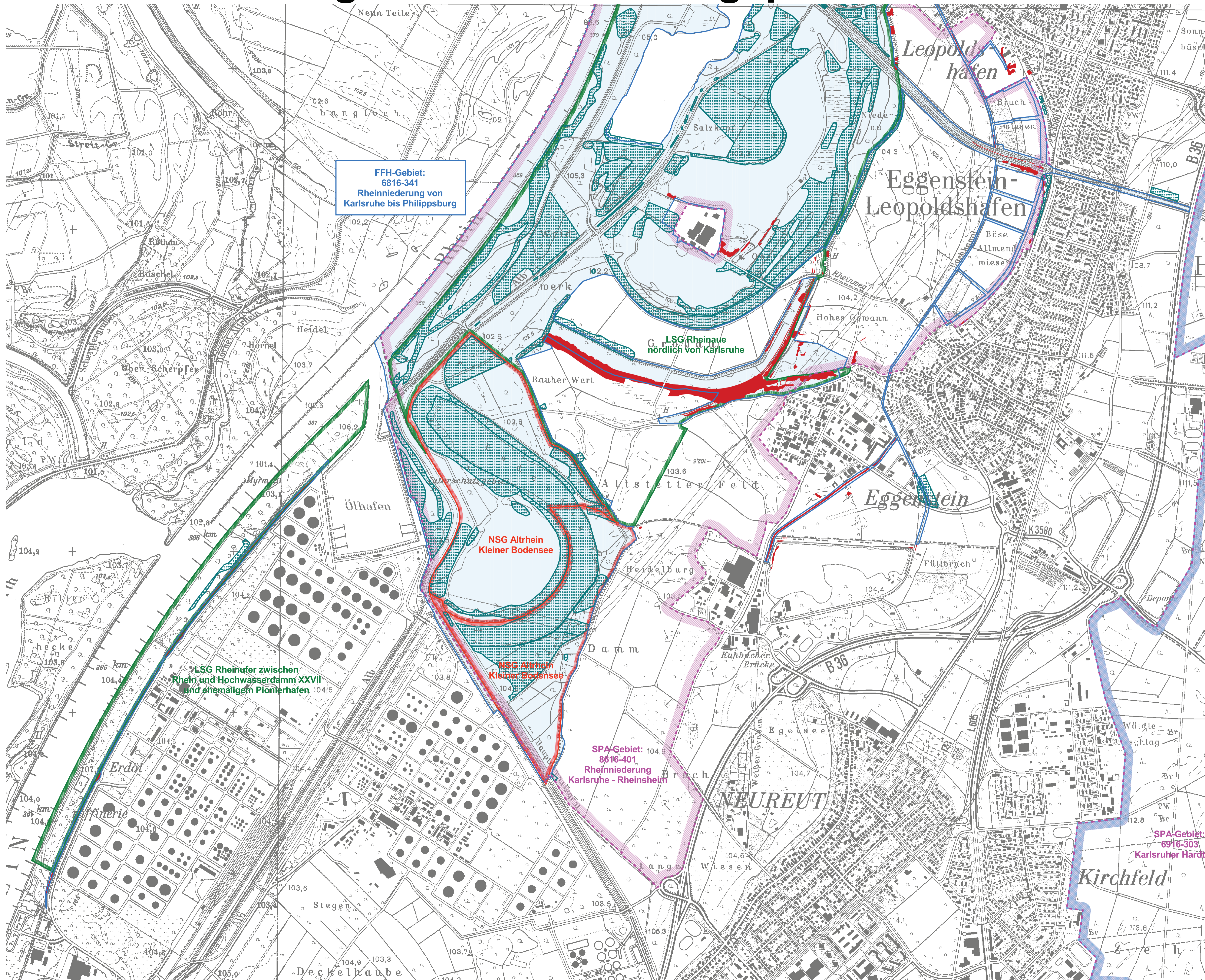

LEGENDE

- FFH-Gebiet 6816-341 (Rheinniederung von Karlsruhe bis Philippsburg)
- angrenzende FFH-Gebiete
- SPA-Gebiete

Schutzkategorien

- Naturschutzgebiet (NSG)
- Landschaftsschutzgebiet (LSG)
- Biotop gem. §32 NatSchG Baden-Württemberg
- Biotop gem. §30 WaldG Baden-Württemberg
- Bannwald

GEBIETSÜBERSICHT

Stadtkreis:	Karlsruhe
Landkreis:	Karlsruhe
Gemeinde:	Dettenheim Eggenstein-Leopoldshafen Graben-Neudorf Karlsruhe Linkenheim-Hochstetten Philippsburg 222 Nördliche Oberrhein-Niederung, 223 Hardtebenen
Naturraum:	223 Nördliche Oberrhein-Niederung, 223 Hardtebenen
Gesamtfläche FFH:	4.656 ha
Anzahl der Teilgebiete:	12

0 250 500 750 1000 1250 Meter

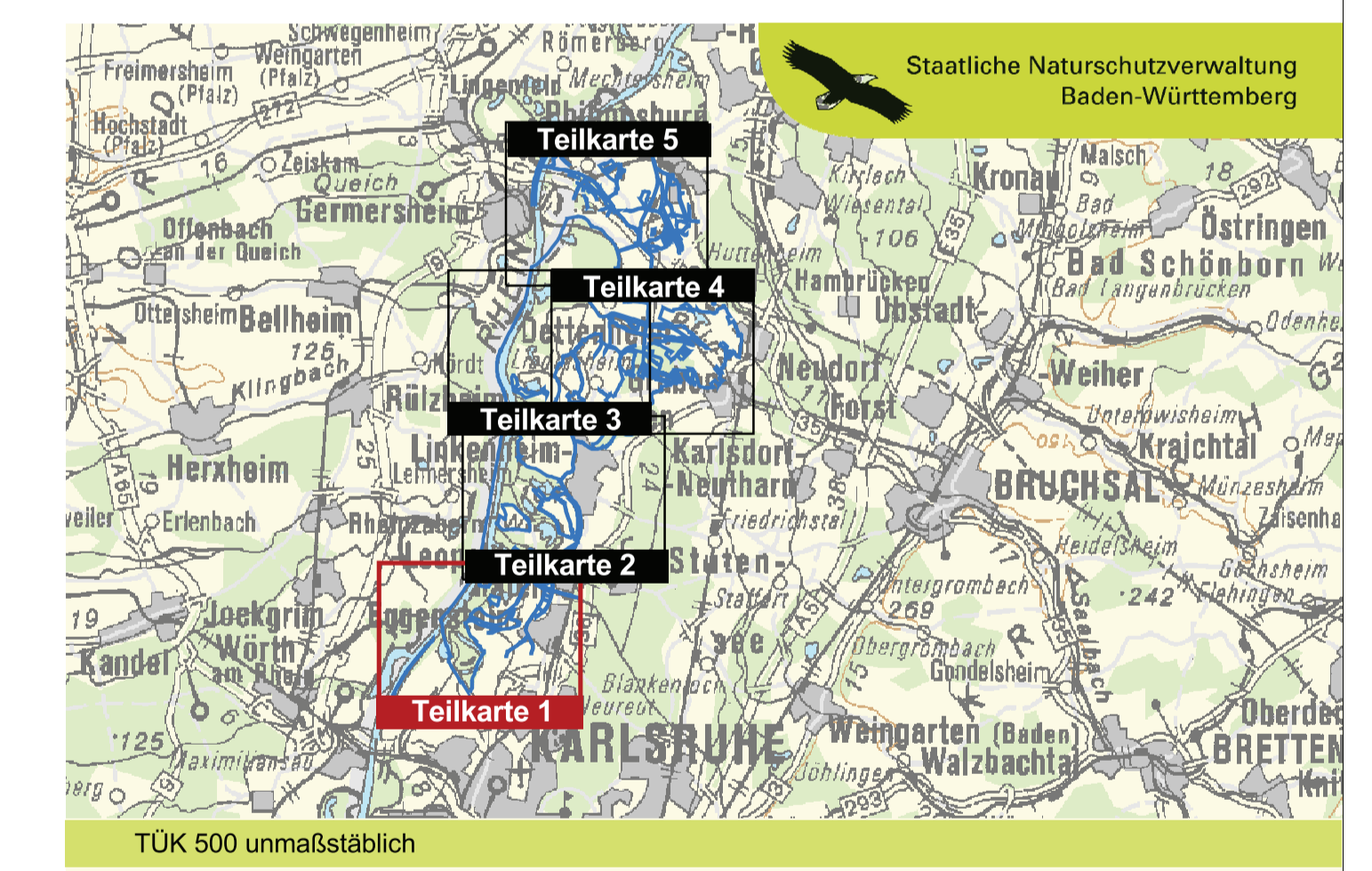

Pflege- und Entwicklungsplan für das FFH-Gebiet 6816-341 "Rheinniederung von Karlsruhe bis Philippsburg"

NATURA 2000

Karte der Schutzgebiete
Teilkarte 1

Bearbeiter	Dr. V. Späth - ILN Bühl
Gezeichnet	J. Lehmann, U. Mader - ILN Bühl
Gefertigt	14. 12. 2009
Stand der Kartierung	09. 02. 2009
Kartengrundlage	TK25 © Landesvermessungsamt B.-W., Az.: 2851.9-1/19
Maßstab	1 : 10.000

Baden-Württemberg
REGIERUNGSPRÄSIDIUM KARLSRUHE