

# Natura 2000-Pflege- und Entwicklungsplan

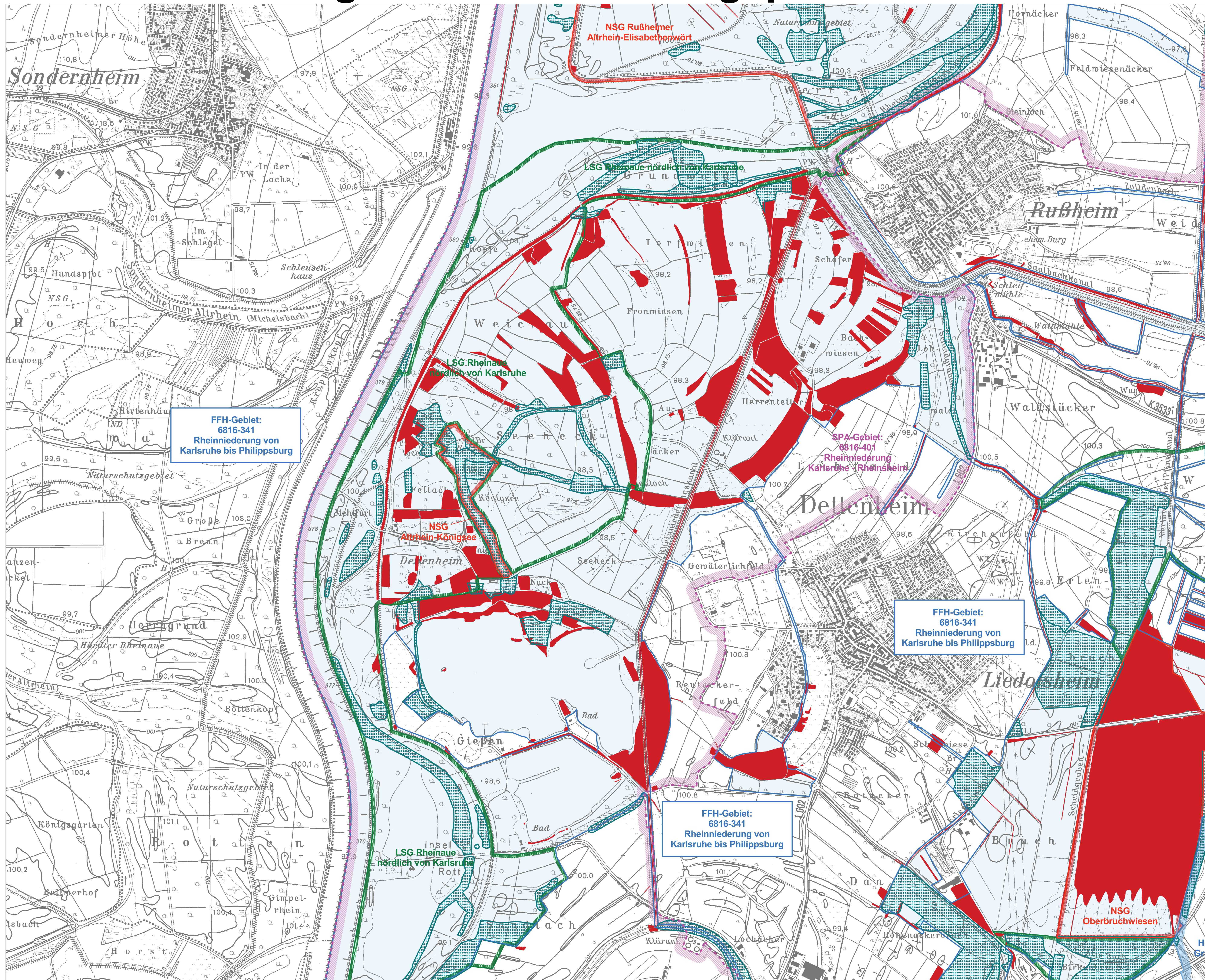

**LEGENDE**

- FFH-Gebiet 6816-341 (Rheiniederung von Karlsruhe bis Philippsburg)
- angrenzende FFH-Gebiete
- SPA-Gebiete

**Schutzkategorien**

- Naturschutzgebiet (NSG)
- Landschaftsschutzgebiet (LSG)
- Biotop gem. §32 NatSchG Baden-Württemberg
- Biotop gem. §30 WaldG Baden-Württemberg
- Bannwald

**GEBIETSÜBERSICHT**

Stadtkreis: Karlsruhe  
 Landkreis: Karlsruhe  
 Gemeinde: Dettenheim, Eggenstein-Leopoldshafen, Graben-Neudorf, Karlsruhe, Linkenheim-Hochstetten, Philippsburg, 222 Nördliche Oberrhein-Niederung, 223 Hardtebenen

Naturraum: 4.656 ha  
 Gesamtfläche FFH: 12  
 Anzahl der Teilgebiete: 12

0 250 500 750 1000 1250 Meter

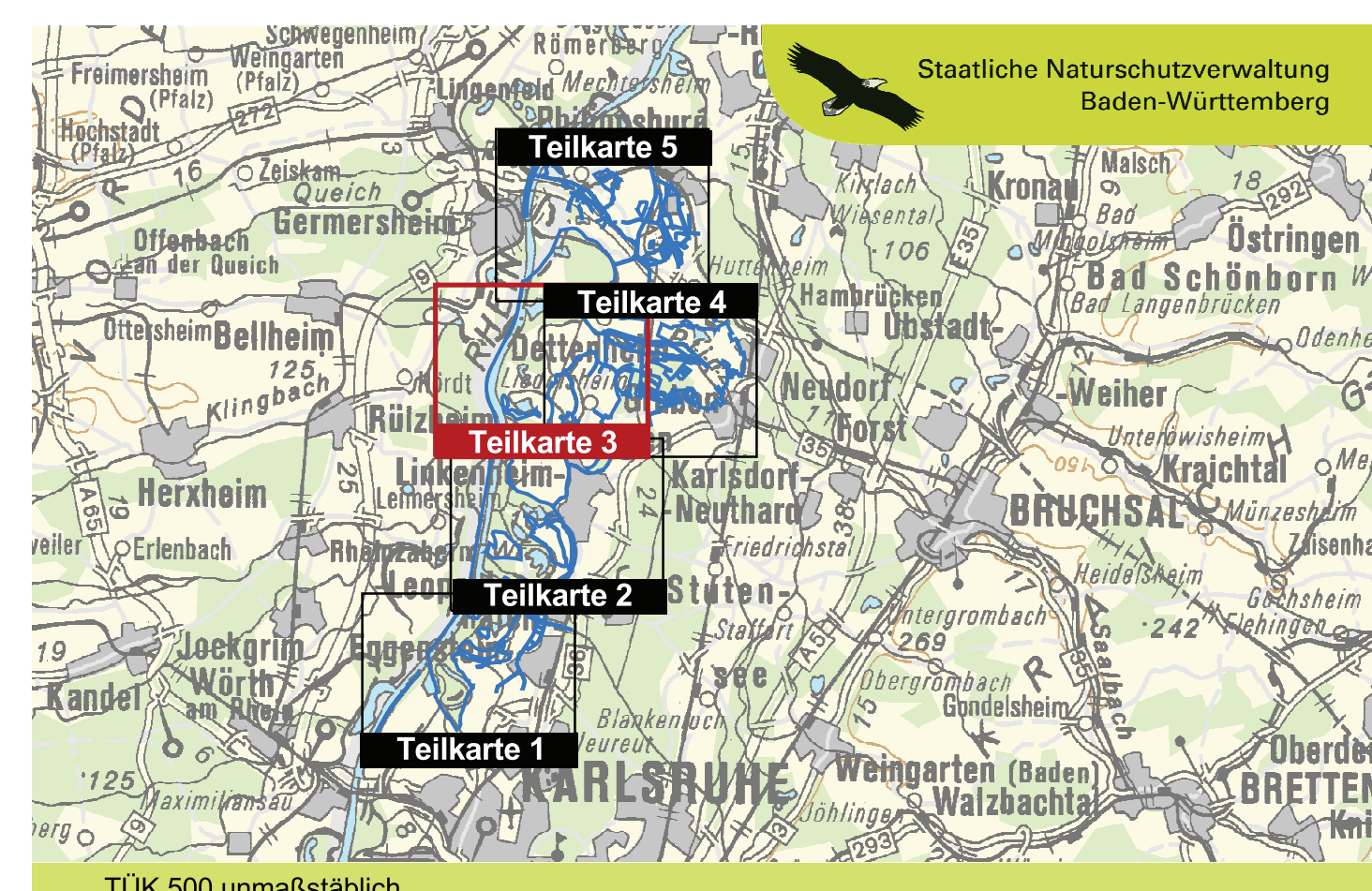

Pflege- und Entwicklungsplan für das FFH-Gebiet 6816-341 "Rheiniederung von Karlsruhe bis Philippsburg"

**NATURA 2000**

**Karte der Schutzgebiete**  
 Teilkarte 3

Bearbeiter: Dr. V. Späth - ILN Bühl  
 Gezeichnet: J. Lehmann, U. Mader - ILN Bühl  
 Gefertigt: 14.12.2009  
 Stand der Kartierung: 09.02.2009  
 Kartengrundlage: TK25 © Landesvermessungsamt  
 B.-W., Az.: 2851.9-1/19  
 Maßstab: 1 : 10.000

Baden-Württemberg  
 REGIERUNGSPRÄSIDIUM KARLSRUHE