

Natura 2000-Pflege- und Entwicklungsplan

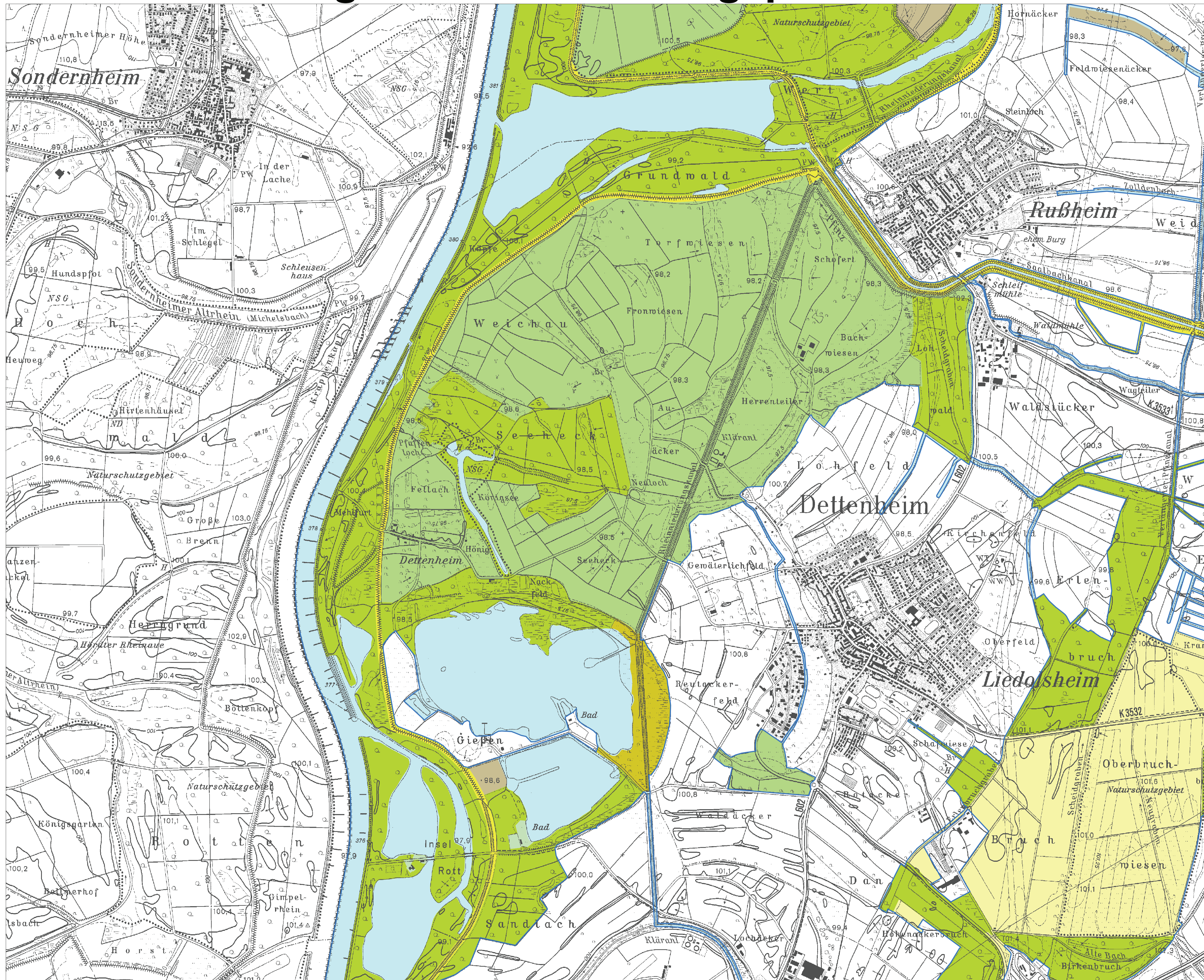

LEGENDE

FFH-Gebiet 6816-341 (Rheiniederung von Karlsruhe bis Philippsburg)

Biotoptypenkomplexe

- IV - Grünanlagen und Friedhöfe, Freizeitgelände und Gartengebiete
- V - Abbaugelände
- VI - Infrastrukturgebiet und Lagerflächen
- VII - Ackergebiet, strukturreich
- XI - Acker-Grünland-Gebiet
- XII - Wirtschaftsgrünlandgebiet
- XIII - Extensivgrünlandgebiet
- XV - Gebiet mit ungenutztem Offenland
- XVII - Laubwaldgebiet
- XIX - Wasserflächen

GEBIETSÜBERSICHT

| | |
|-------------------------|---|
| Stadtkreis: | Karlsruhe |
| Landkreis: | Karlsruhe |
| Gemeinde: | Dettenheim Eggenstein-Leopoldshafen Graben-Neudorf Karlsruhe Linkenheim-Hochstetten Philippsburg 222 Nördliche Oberrhein-Niederung, 223 Hardebenen |
| Naturraum: | 223 Hardebenen |
| Gesamtfläche FFH: | 4.656 ha |
| Anzahl der Teilgebiete: | 12 |

0 250 500 750 1000 1250 Meter

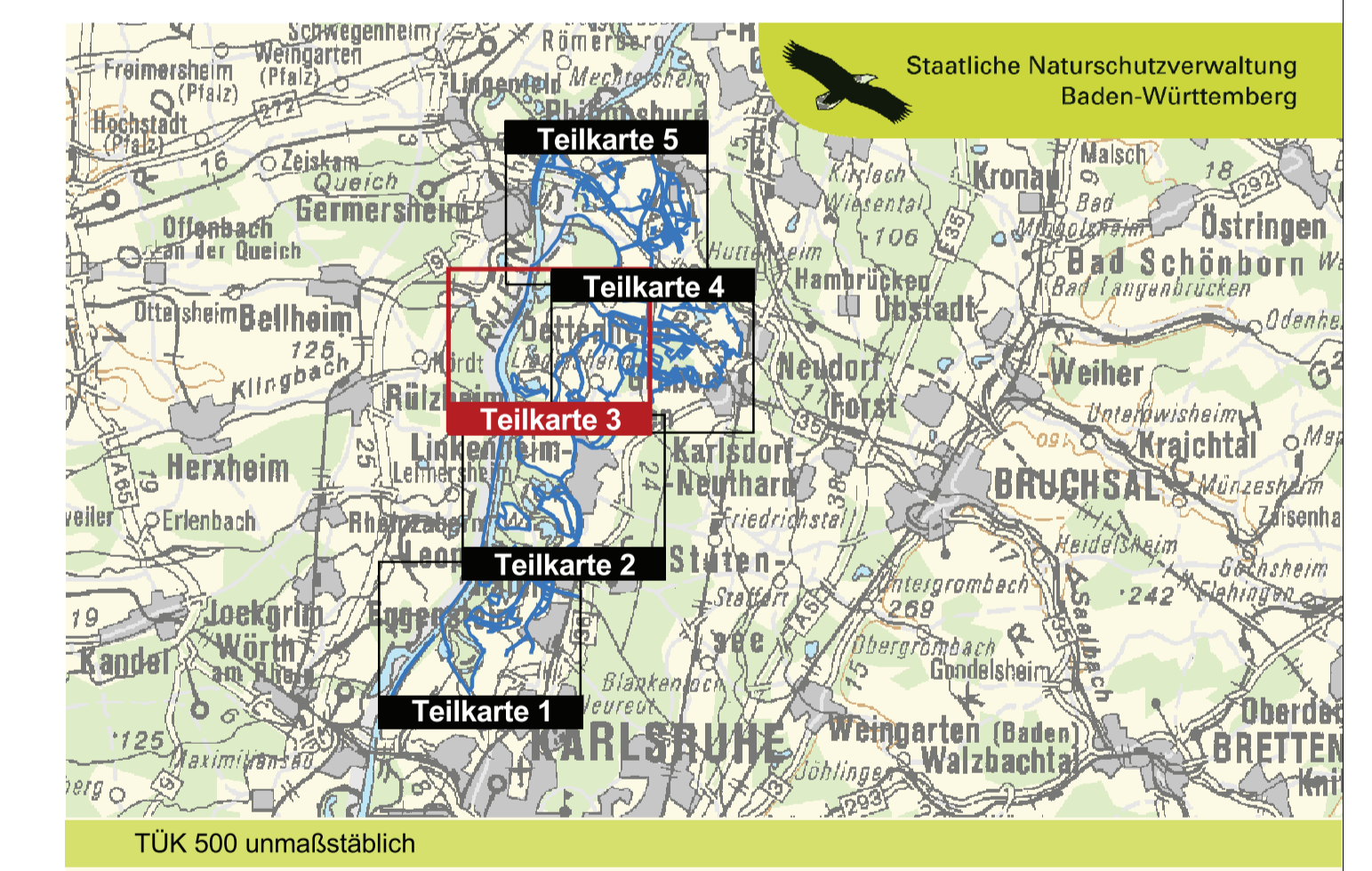

Pflege- und Entwicklungsplan für das FFH-Gebiet 6816-341 "Rheiniederung von Karlsruhe bis Philippsburg"

NATURA 2000

Karte der Biotoptypenkomplexe
Teilkarte 3

| | |
|----------------------|--|
| Bearbeiter | Dr. V. Späth - ILN Bühl |
| Gezeichnet | J. Lehmann, U. Mader - ILN Bühl |
| Gefertigt | 14.12.2009 |
| Stand der Kartierung | 09.02.2009 |
| Kartengrundlage | TK25 © Landesvermessungsamt B.-W., Az.: 2851.9-1/19 |
| Maßstab | 1 : 10.000 |

Baden-Württemberg
REGIERUNGSPRÄSIDIUM KARLSRUHE