

Natura 2000-Pflege- und Entwicklungsplan

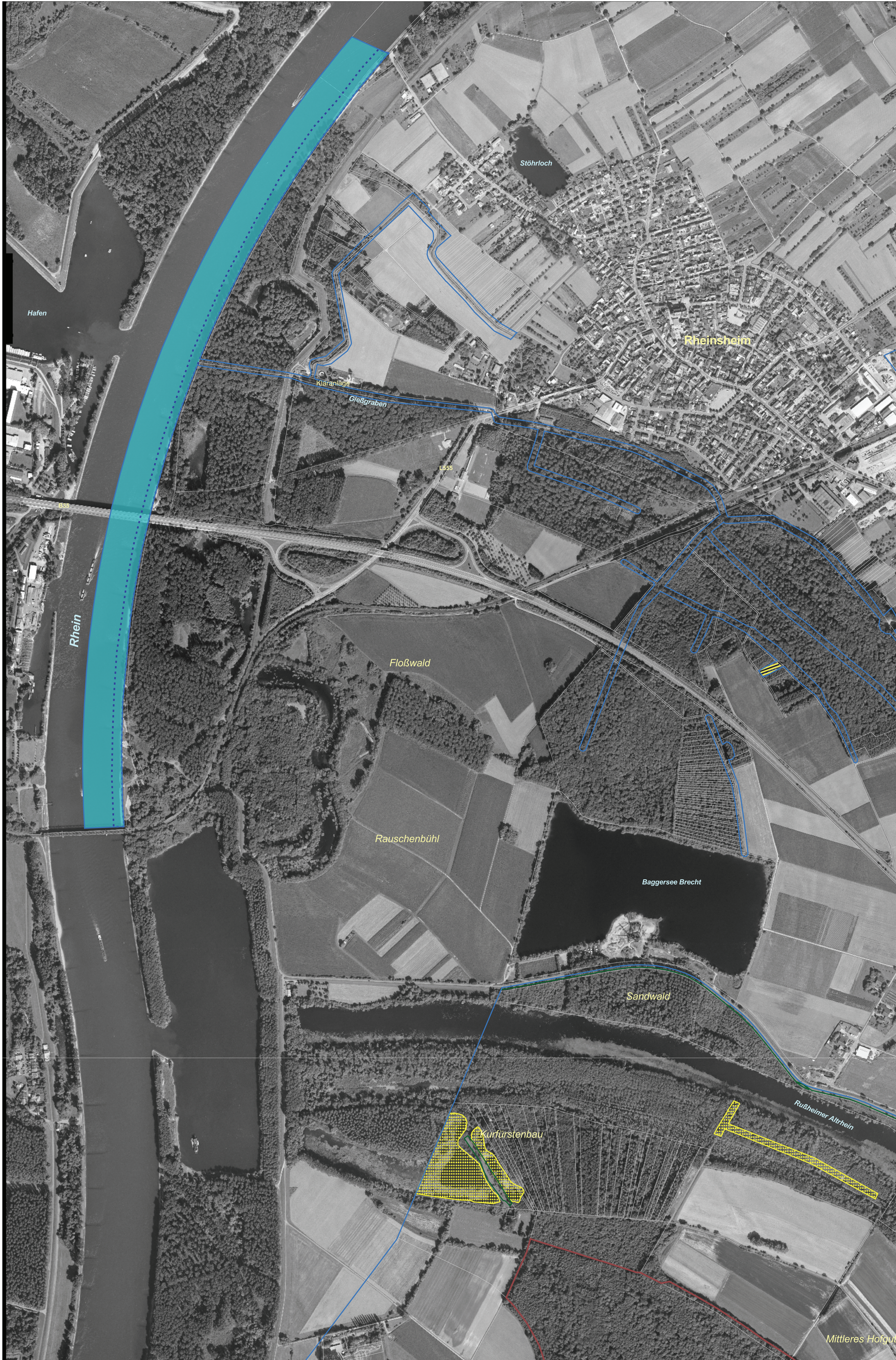

LEGENDE

FFH-Gebietsgrenze
ALK-Flurstücke

Lebensstätten der Arten - Offenland
Erhaltungsziele
Schmetterlinge
1059 - Heller Wiesenknopf-Ameisen-Bläuling (*Glaucopteryx [Maculinea] teleius*)
1061 - Dunkler Wiesenknopf-Ameisen-Bläuling (*Glaucopteryx [Maculinea] nausithous*)
1060 - Großer Feuerfalter (*Lycaena dispar*)
Amphibien
1166 - Kammolch (*Triturus cristatus*)
Fische
1095 - Meererneunauge (*Petromyzon marinus*)
1099 - Flussneunauge (*Lampetra fluviatilis*)
1163 - Groppe (*Cottus gobio*)

Entwicklungsziele
Schmetterlinge
1059 - Heller Wiesenknopf-Ameisen-Bläuling (*Glaucopteryx [Maculinea] teleius*)
1061 - Dunkler Wiesenknopf-Ameisen-Bläuling (*Glaucopteryx [Maculinea] nausithous*)
Amphibien
1166 - Kammolch (*Triturus cristatus*)
Fische
1095 - Meererneunauge (*Petromyzon marinus*)
1099 - Flussneunauge (*Lampetra fluviatilis*)
1163 - Groppe (*Cottus gobio*)

Lebensstätten der Arten - Wald
Erhaltungsziele
Käfer
1083 - Hirschkäfer (*Lucanus cervus*)
1088 - Heldbock (*Cerambyx cerdo*)
Moose
1381 - Grünes Besenmoos (*Dicranum viride*)
Fledermäuse
1323 - Bechsteinfledermaus (*Myotis bechsteinii*)

Entwicklungsziele
Käfer
1083 - Hirschkäfer (*Lucanus cervus*)
Moose
1381 - Grünes Besenmoos (*Dicranum viride*)
Fledermäuse
1323 - Bechsteinfledermaus (*Myotis bechsteinii*)

Entwicklungsziele zur Verbesserung des derzeitigen Erhaltungszustandes werden nicht dargestellt. Der jeweilige Erhaltungszustand einer Art ist in der Bestandskarte dargestellt.

GEBIETSÜBERSICHT
Stadtkreis: Karlsruhe
Landkreis: Karlsruhe
Gemeinde: Dettenheim, Eggenstein-Leopoldshafen, Graben-Neudorf, Karlsruhe, Linkenheim-Hochstetten, Philippsburg
Naturraum: 222 Nördliche Oberrhein-Niederung, 223 Hardtbeben
Gesamtfläche FFH: 4.656 ha
Anzahl der Teilgebiete: 12

0 250 500 750 Meter

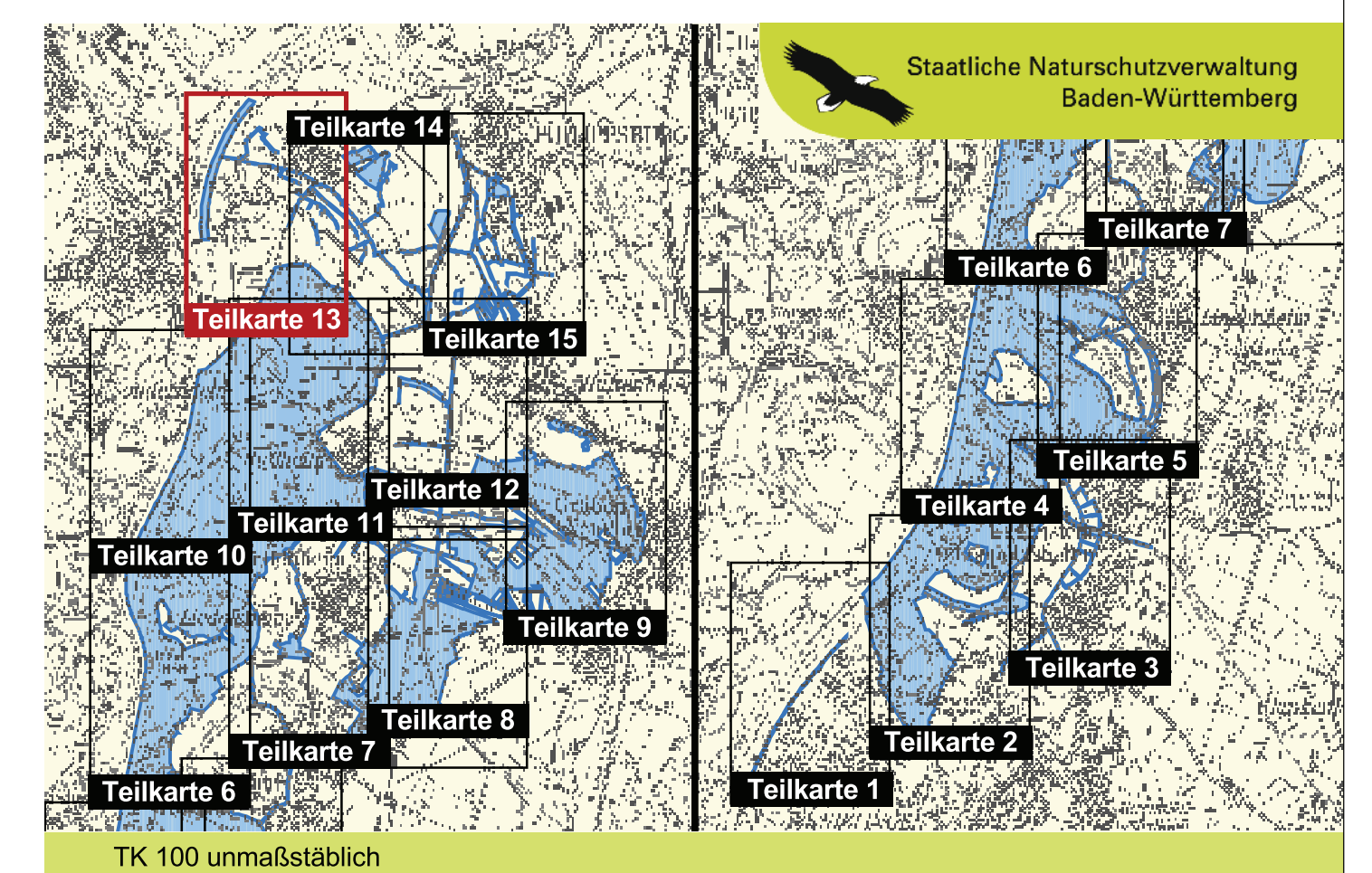

Pflege- und Entwicklungsplan für das FFH-Gebiet 6816-341 "Rheinniederung von Karlsruhe bis Philippsburg"

NATURA 2000

Karte der Erhaltungs- und Entwicklungsziele der Arten - Teil 1
Teilkarte 13

Bearbeiter: Dr. V. Späth - ILN Bühl
Gezeichnet: J. Lehmann, U. Mader - ILN Bühl
Gefertigt: 16. 12. 2009
Stand der Kartierung: 16. 12. 2009
Kartengrundlage: ALK, Orthofoto © Landesvermessungsamt B.-W., Az.: 2851.9-1/19
Maßstab: 1 : 5.000

Baden-Württemberg
REGIERUNGSPRÄSIDIUM KARLSRUHE