

Natura 2000-Pflege- und Entwicklungsplan

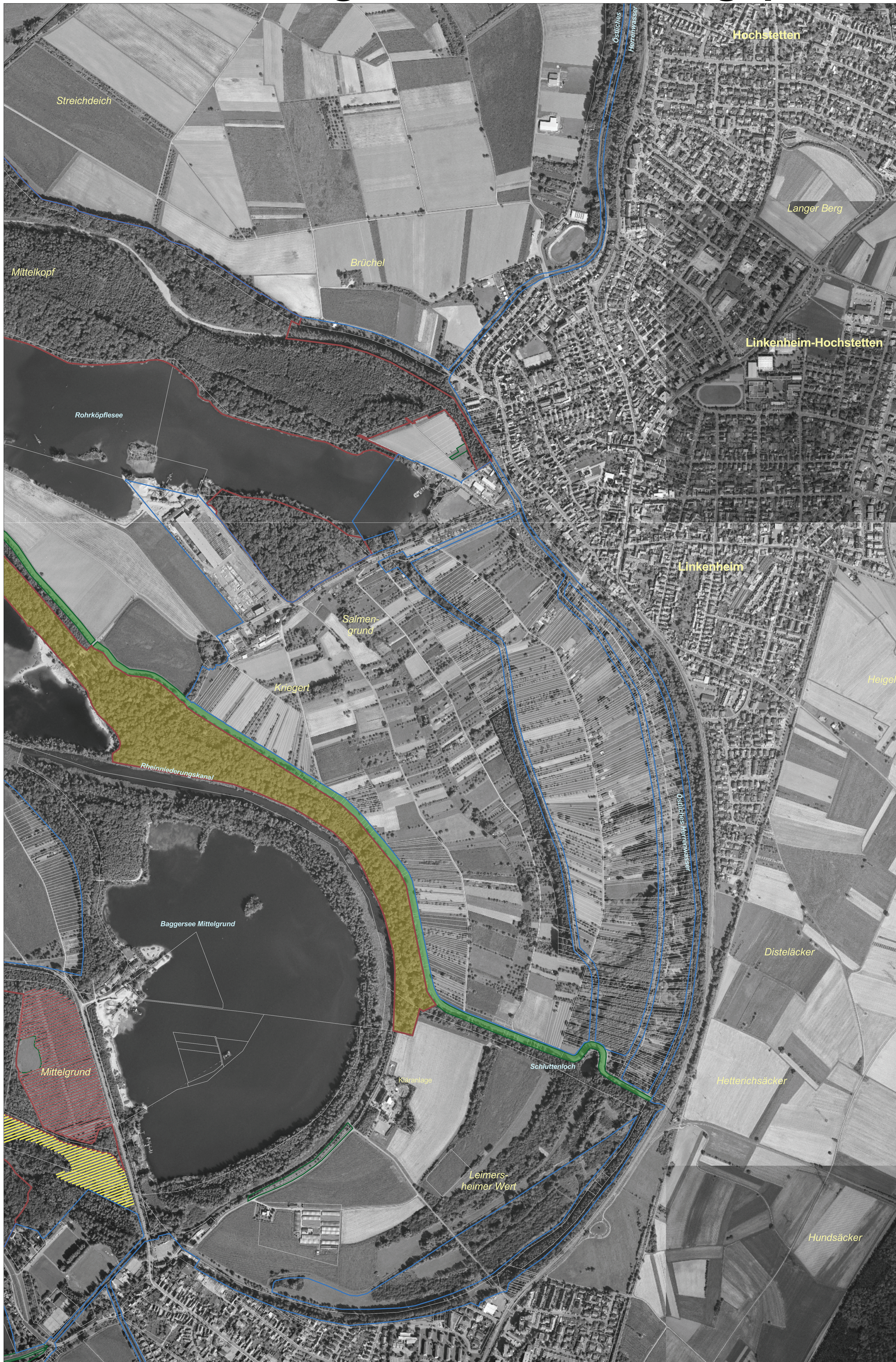

LEGENDE

- FFH Gebietsgrenze
- ALK-Flurstücke

Lebensstätten der Arten - Offenland

Erhaltungsziele

Schmetterlinge

- 1059 - Heller Wiesenknopf-Ameisen-Bläuling (*Glaucopsyche [Maculinea] teleius*)
- 1061 - Dunkler Wiesenknopf-Ameisen-Bläuling (*Glaucopsyche [Maculinea] nausithous*)
- 1060 - Großer Feuerfalter (*Lycaena dispar*)

Amphibien

- 1166 - Kammmolch (*Triturus cristatus*)

Fische

- 1095 - Meererneunauge (*Petromyzon marinus*)
- 1099 - Flussneunauge (*Lampetra fluviatilis*)
- 1163 - Groppe (*Cottus gobio*)

Entwicklungsziele

Schmetterlinge

- 1059 - Heller Wiesenknopf-Ameisen-Bläuling (*Glaucopsyche [Maculinea] teleius*)
- 1061 - Dunkler Wiesenknopf-Ameisen-Bläuling (*Glaucopsyche [Maculinea] nausithous*)

Amphibien

- 1166 - Kammmolch (*Triturus cristatus*)

Fische

- 1095 - Meererneunauge (*Petromyzon marinus*)
- 1099 - Flussneunauge (*Lampetra fluviatilis*)
- 1163 - Groppe (*Cottus gobio*)

Lebensstätten der Arten - Wald

Erhaltungsziele

Käfer

- 1083 - Hirschkäfer (*Lucanus cervus*)
- 1088 - Heldbock (*Cerambyx cerdo*)

Moose

- 1381 - Grünes Besenmoos (*Dicranum viride*)

Fledermäuse

- 1323 - Bechsteinfledermaus (*Myotis bechsteinii*)

Entwicklungsziele

Käfer

- 1083 - Hirschkäfer (*Lucanus cervus*)

Moose

- 1381 - Grünes Besenmoos (*Dicranum viride*)

Fledermäuse

- 1323 - Bechsteinfledermaus (*Myotis bechsteinii*)

Entwicklungsziele zur Verbesserung des derzeitigen Erhaltungszustandes werden nicht dargestellt. Der jeweilige Erhaltungszustand einer Art ist in der Bestandskarte dargestellt.

GEBIETSÜBERSICHT

Stadtkreis: Karlsruhe
 Landkreis: Karlsruhe
 Gemeinde: Dettenheim, Eggenstein-Leopoldshafen, Graben-Neudorf, Karlsruhe, Linkenheim-Hochstetten, Philippsburg
 Naturraum: 222 Nördliche Oberrhein-Niederung, 223 Hardtebenen
 Gesamtfläche FFH: 4.656 ha
 Anzahl der Teilgebiete: 12

0 250 500 750 Meter

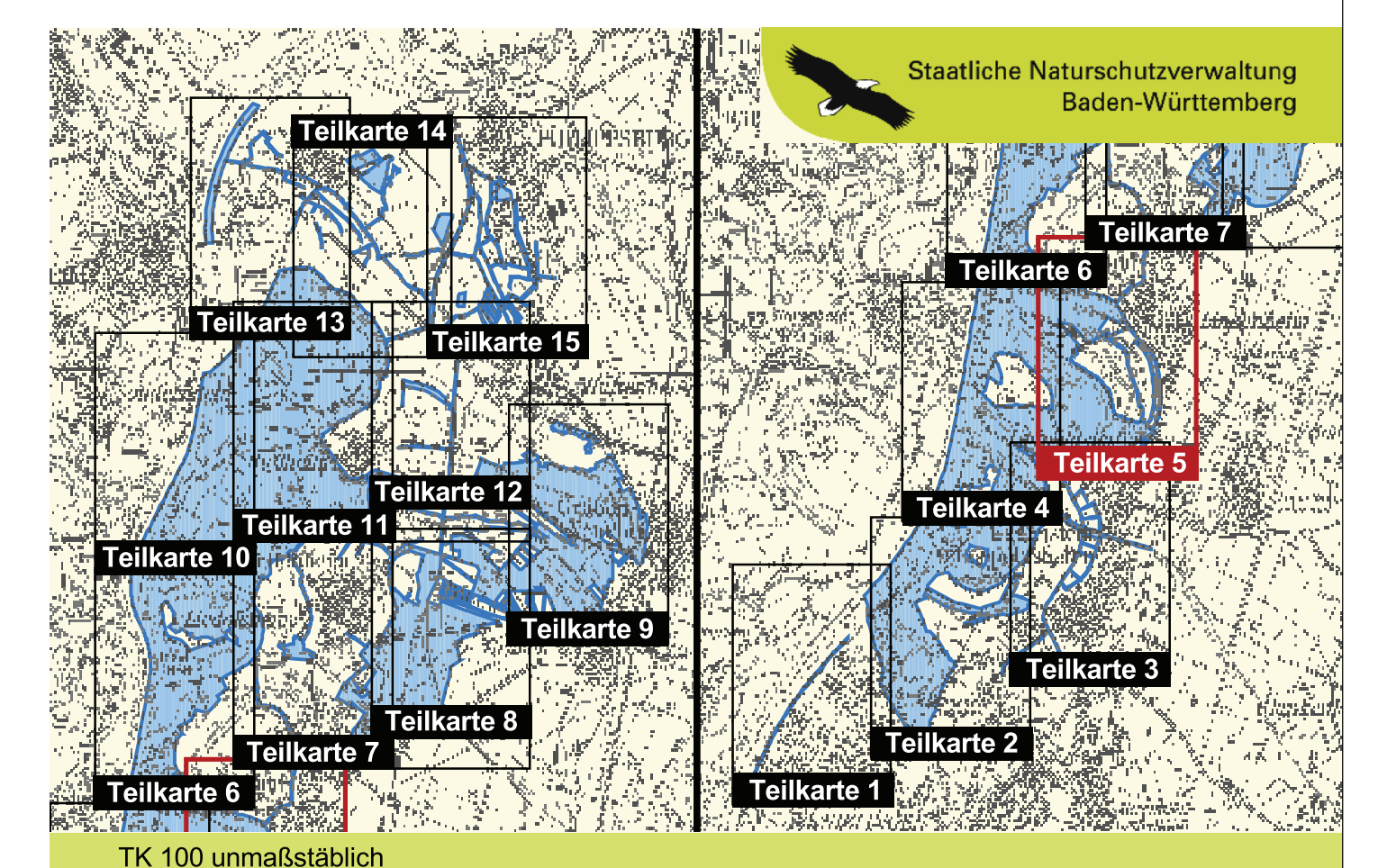

Pflege- und Entwicklungsplan für das FFH-Gebiet 6816-341 "Rheiniederung von Karlsruhe bis Philippsburg"

NATURA 2000

Karte der Erhaltungs- und Entwicklungsziele der Arten - Teil 1
 Teilkarte 5

Bearbeiter: Dr. V. Späth - ILN Bühl
Gezeichnet: J. Lehmann, U. Mader - ILN Bühl
Gefertigt: 16. 12. 2009
Stand der Kartierung: 16. 12. 2009
Kartengrundlage: ALK, Orthofoto © Landesvermessungsamt B.-W., Az.: 2851-9-1/19
Maßstab: 1 : 5.000

Baden-Württemberg
 REGIERUNGSPRÄSIDIUM KARLSRUHE