

# Natura 2000-Pflege- und Entwicklungsplan

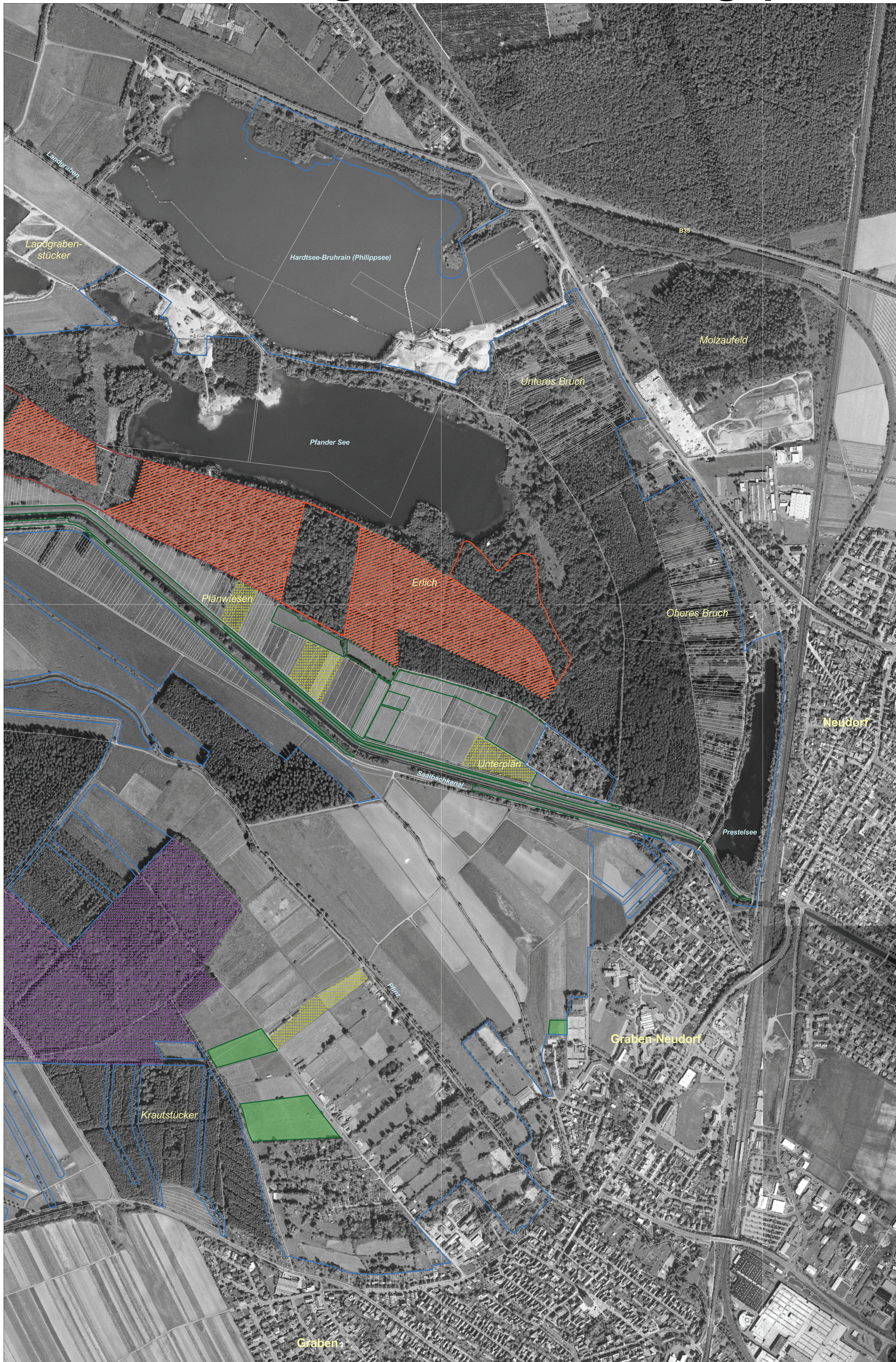

**LEGENDE**

FFH-Gebietsgrenze  
ALK-Flurstücke

**Lebensstätten der Arten - Offenland**  
**Erhaltungsziele**  
**Schmetterlinge**

- 1059 - Heller Wiesenknopf-Ameisen-Bläuling (*Glaucopsyche [Maculinea] teleius*)
- 1061 - Dunkler Wiesenknopf-Ameisen-Bläuling (*Glaucopsyche [Maculinea] nausithous*)
- 1060 - Großer Feuerfalter (*Lycaena dispar*)

**Amphibien**

- 1166 - Kammolch (*Triturus cristatus*)

**Fische**

- 1095 - Meererneunauge (*Petromyzon marinus*)
- 1099 - Flusserneunauge (*Lampetra fluviatilis*)
- 1163 - Groppe (*Cottus gobio*)

**Entwicklungsziele**  
**Schmetterlinge**

- 1059 - Heller Wiesenknopf-Ameisen-Bläuling (*Glaucopsyche [Maculinea] teleius*)
- 1061 - Dunkler Wiesenknopf-Ameisen-Bläuling (*Glaucopsyche [Maculinea] nausithous*)

**Amphibien**

- 1166 - Kammolch (*Triturus cristatus*)

**Fische**

- 1095 - Meererneunauge (*Petromyzon marinus*)
- 1099 - Flusserneunauge (*Lampetra fluviatilis*)
- 1163 - Groppe (*Cottus gobio*)

**Lebensstätten der Arten - Wald**  
**Erhaltungsziele**

**Käfer**

- 1083 - Hirschkäfer (*Lucanus cervus*)
- 1088 - Heldbock (*Cerambyx cerdo*)

**Moose**

- 1381 - Grünes Besenmoos (*Dicranum viride*)

**Fledermäuse**

- 1323 - Bechsteinfledermaus (*Myotis bechsteinii*)

**Entwicklungsziele**

**Käfer**

- 1083 - Hirschkäfer (*Lucanus cervus*)

**Moose**

- 1381 - Grünes Besenmoos (*Dicranum viride*)

**Fledermäuse**

- 1323 - Bechsteinfledermaus (*Myotis bechsteinii*)

Entwicklungsziele zur Verbesserung des derzeitigen Erhaltungszustandes werden nicht dargestellt. Der jeweilige Erhaltungszustand einer Art ist in der Bestandskarte dargestellt.

**GEBIETSÜBERSICHT**

Stadtkreis: Karlsruhe  
Landkreis: Karlsruhe  
Gemeinde: Dettenheim, Eggenstein-Leopoldshafen, Graben-Neudorf, Karlsruhe, Linkenheim-Hochstetten, Philippsburg  
Naturraum: 222 Nördliche Oberrhein-Niederung, 223 Hardtbeben  
Gesamtfläche FFH: 4.656 ha  
Anzahl der Teilgebiete: 12

0 250 500 750 Meter

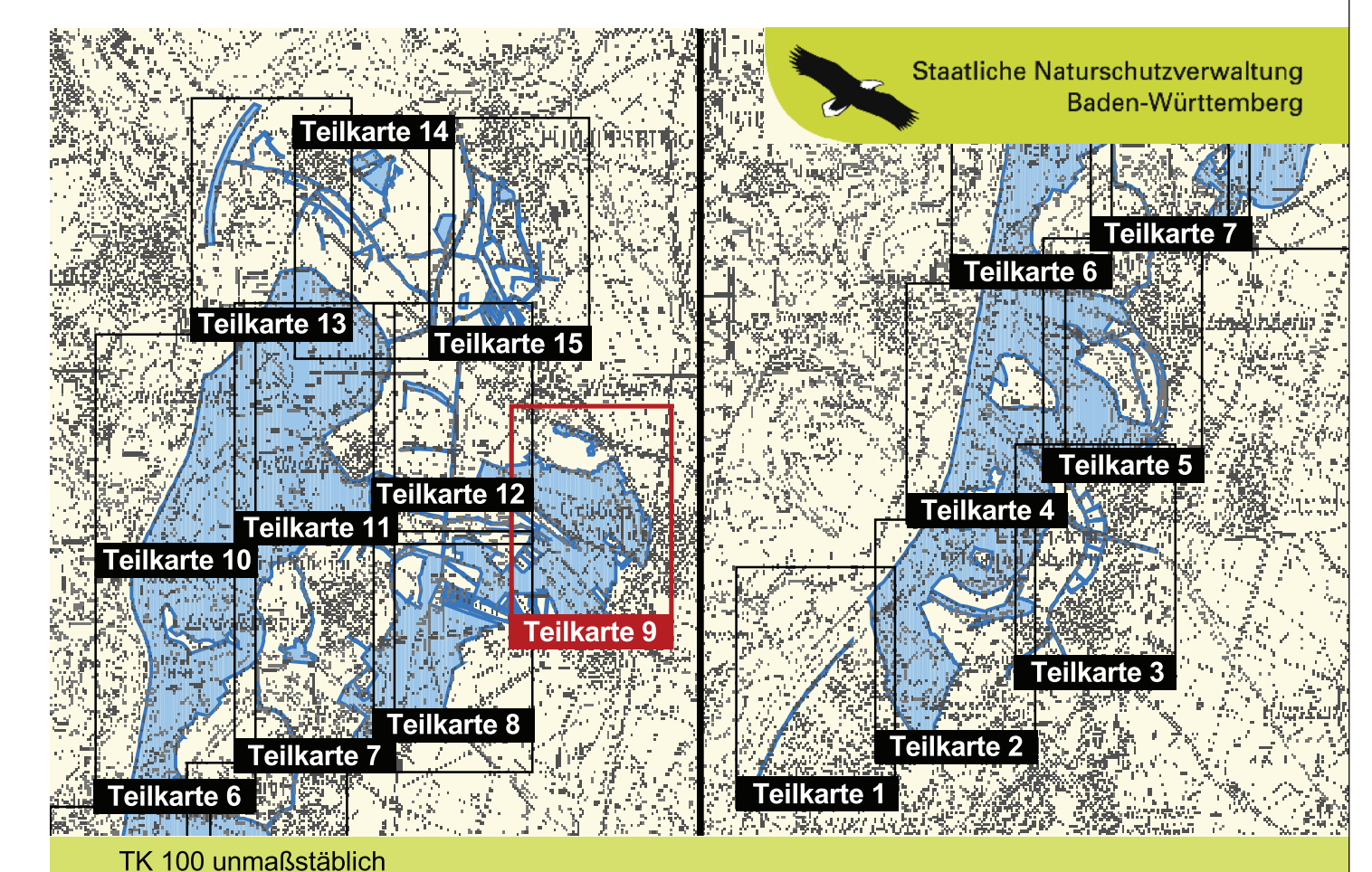

Pflege- und Entwicklungsplan für das FFH-Gebiet 6816-341 "Rheiniederung von Karlsruhe bis Philippsburg"



## Karte der Erhaltungs- und Entwicklungsziele der Arten - Teil 1

Teilkarte 9

**Bearbeiter** Dr. V. Späth - ILN Bühl  
**Gezeichnet** J. Lehmann, U. Mader - ILN Bühl  
**Gefertigt** 16. 12. 2009  
**Stand der Kartierung** 16. 12. 2009  
**Kartengrundlage** ALK, Orthofoto © Landesvermessungsamt B.-W., Az.: 2851.9-1/19  
**Maßstab** 1 : 5.000