

Natura 2000-Pflege- und Entwicklungsplan

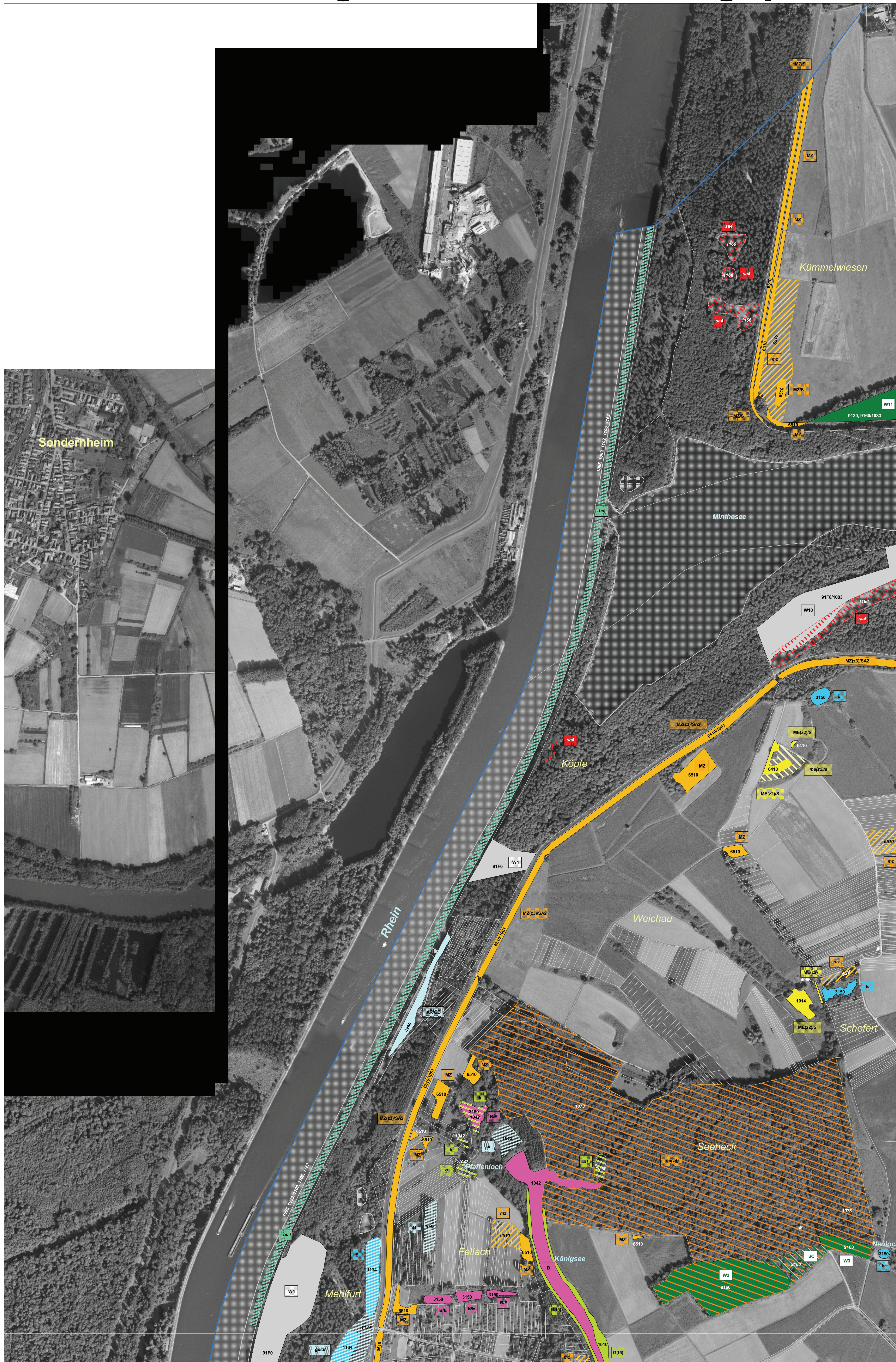

LEGENDE

- FFH Gebietsgrenze
 - ALK-Flurstücke
 - Maßnahmen Offenland**
 - Erhaltungsmaßnahmen (Hauptmaßnahme mit Schlüssel-Nr. LUBW)**
 - zur Zeit keine Maßnahme erforderlich (1)
(Hierfür wurde kein Maßnahmenkürzel vergeben)
 - Mahd einmalig (2)
 - Mahd zweimalig (2)
 - Beweidung (4)
 - Pflege von Gehölzbeständen (16)
 - Vollständige Beseitigung von Gehölzbeständen/Verbuschung (20)
 - Pflege von Gewässern (22)
 - Gewässerrenaturierung (23)
 - Neuanlage/Umgestaltung von Gewässern (24)
 - Fischereiliche Maßnahmen (25)
 - Spezielle Artenschutzmaßnahme (32)
 - ME(z)S** Kürzel der Erhaltungsmaßnahmen (Erläuterungen siehe Legendenheft)
Hintergrund in der jeweiligen Farbe der Maßnahme
 - Entwicklungsmaßnahmen (Hauptmaßnahme mit Schlüssel-Nr. LUBW)**
 - Mahd einmalig (2)
 - Mahd zweimalig (2)
 - Mulchen (2) (Wegränder innerhalb Wald)
 - Selektives Zurückdrängen bestimmter Arten (3)
 - Pflege von Gehölzbeständen (16)
 - Vollständige Beseitigung von Gehölzbeständen/Verbuschung (20)
 - Gewässerrenaturierung (23)
 - Neuanlage/Umgestaltung von Gewässern (24)
 - Spezielle Artenschutzmaßnahme (32)
 - Sonstige Maßnahme (99)
 - me(z)sb** Kürzel der Entwicklungsmaßnahmen (Erläuterungen siehe Legendenheft)
Hintergrund in der jeweiligen Farbe der Maßnahme
- Ausführliche Erläuterungen zu den Maßnahmenkürzeln finden sich in dem beigefügten Legendenheft. Den Maßnahmenflächen ist der FFH-Code der vorkommenden bzw. zu entwickelnden Lebensraumtypen und Arten zugeordnet (Darstellung in schwarz oder weiß je nach Lesbarkeit). Bei den Erhaltungsmaßnahmen ist der FFH-Code "fett" und in den Entwicklungsmaßnahmen "fett kursiv" dargestellt.

GEBIETSÜBERSICHT

Stadtkreis: Karlsruhe
 Landkreis: Karlsruhe
 Gemeinde: Dettenheim
 Eggenstein-Leopoldshafen
 Graben-Neudorf
 Karlsruhe
 Linkenheim-Hochstetten
 Philippsburg
 222 Nördliche Oberrhein-Niederung,
 223 Hardtebenen

Naturraum:
 Gesamtfläche FFH: 4.656 ha
 Anzahl der Teilgebiete: 12



0 250 500 750 Meter

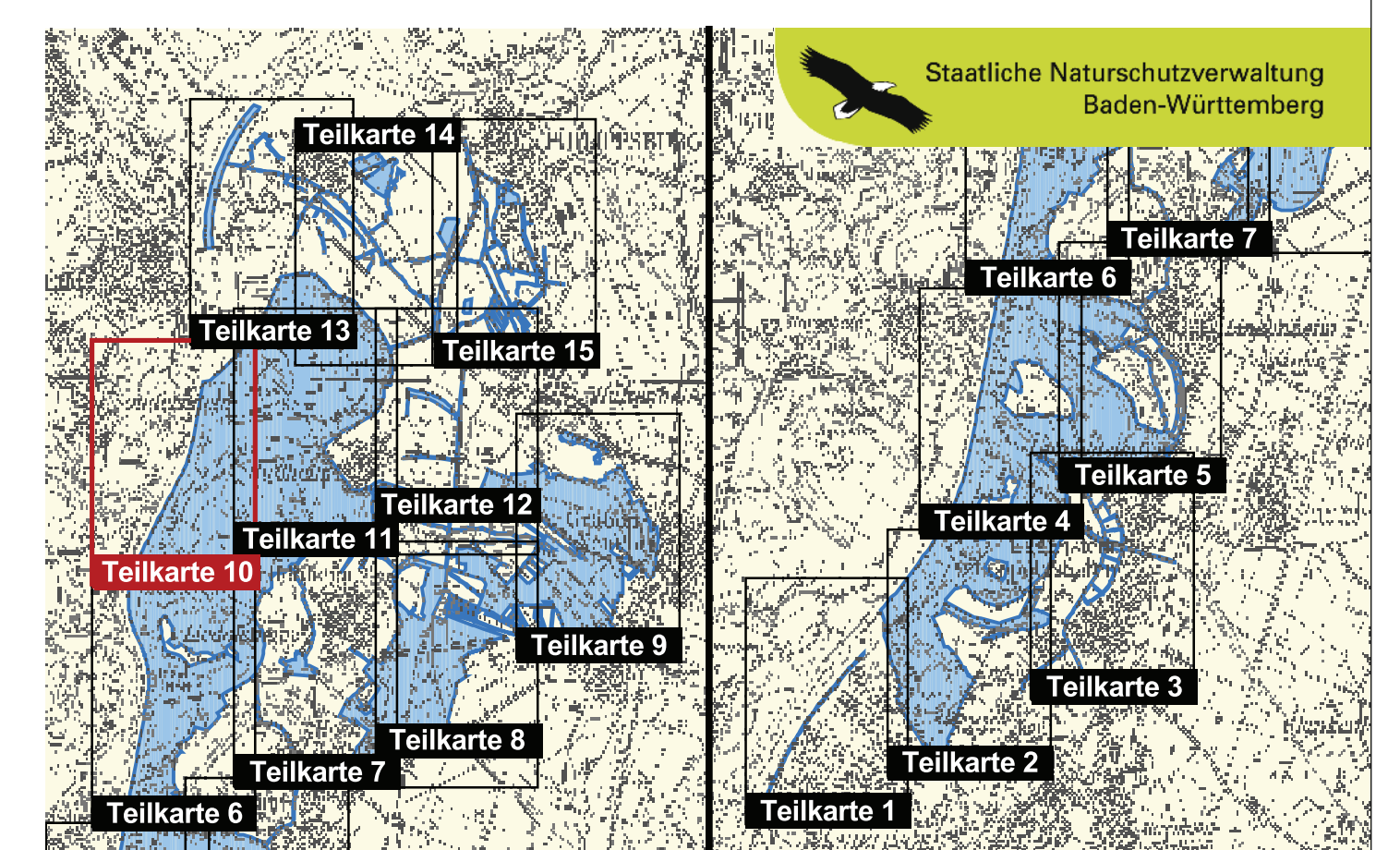

Pflege- und Entwicklungsplan
 für das FFH-Gebiet 6816-341 "Rheinniederung von
 Karlsruhe bis Philippsburg"



Karte der Maßnahmen

Teilkarte 10

Bearbeiter: Dr. V. Späth - ILN Bühl
 Gezeichnet: J. Lehmann, U. Mader - ILN Bühl
 Gefertigt: 16. 12. 2009
 Stand der Kartierung: 16. 12. 2009
 Kartengrundlage: ALK, Orthofoto © Landesvermessungsamt B.-W., Az.: 2851.9-1/19
 Maßstab: 1 : 5.000



Baden-Württemberg
 REGIERUNGSPRÄSIDIUM KARLSRUHE