

# Natura 2000-Pflege- und Entwicklungsplan

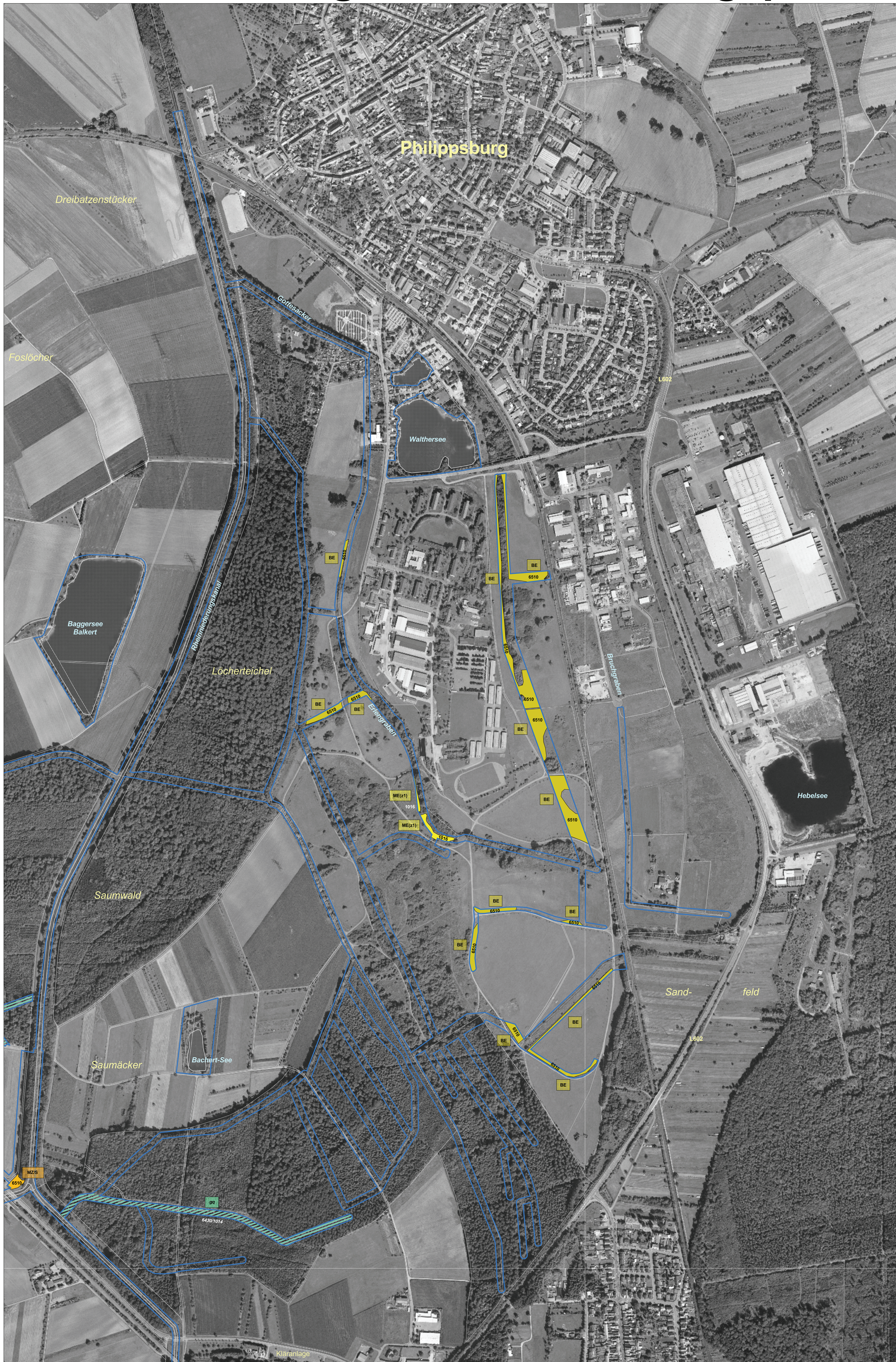

**LEGENDE**

FFH-Gebietsgrenze  
ALK-Flurstücke

**Maßnahmen Offenland**  
**Erhaltungsmaßnahmen (Hauptmaßnahme mit Schlüssel-Nr. LUBW)**

- zur Zeit keine Maßnahme erforderlich (1) (Hierfür wurde kein Maßnahmenkürzel vergeben)
- Mahd einmalig (2)
- Mahd zweimalig (2)
- Beweidung (4)
- Pflege von Gehölzbeständen (16)
- Vollständige Beseitigung von Gehölzbeständen/Verbuschung (20)
- Pflege von Gewässern (22)
- Gewässerrenaturierung (23)
- Neuanlage/Umgestaltung von Gewässern (24)
- Fischereiliche Maßnahmen (25)
- Spezielle Artenschutzmaßnahme (32)

**ME(x)1/2/3/4** Kürzel der Erhaltungsmaßnahmen (Erläuterungen siehe Legendenheft) Hintergrund in der jeweiligen Farbe der Maßnahme

**Entwicklungsmaßnahmen (Hauptmaßnahme mit Schlüssel-Nr. LUBW)**

- Mahd einmalig (2)
- Mahd zweimalig (2)
- Mulchen (2) (Wegränder innerhalb Wald)
- Selektives Zurückdrängen bestimmter Arten (3)
- Pflege von Gehölzbeständen (16)
- Vollständige Beseitigung von Gehölzbeständen/Verbuschung (20)
- Gewässerrenaturierung (23)
- Neuanlage/Umgestaltung von Gewässern (24)
- Spezielle Artenschutzmaßnahme (32)
- Sonstige Maßnahme (99)

**ME(x)2/3/4/5/6** Kürzel der Entwicklungsmaßnahmen (Erläuterungen siehe Legendenheft) Hintergrund in der jeweiligen Farbe der Maßnahme

Ausführliche Erläuterungen zu den Maßnahmenkürzeln finden sich in dem beigefügten Legendenheft. Den Maßnahmenflächen ist der FFH-Code der vorkommenden bzw. zu entwickelnden Lebensraumtypen und Arten zugeordnet (Darstellung in schwarz oder weiß je nach Lesbarkeit). Bei den Erhaltungsmaßnahmen ist der FFH-Code "fett" und in den Entwicklungsmaßnahmen "fett kursiv" dargestellt.

**Maßnahmen Wald**  
**Erhaltungsmaßnahmen (Hauptmaßnahme mit Schlüssel-Nr. LUBW)**

- Maßnahmen im Rahmen der Hochwaldbewirtschaftung (14)
- Sicherung Wasserhaushalt / Natürliche Überflutungsdynamik (99)

**W1** Kürzel der Erhaltungsmaßnahmen (Erläuterungen siehe Legendenheft) Hintergrund in der jeweiligen Farbe der Maßnahme

**Entwicklungsmaßnahmen (Hauptmaßnahme mit Schlüssel-Nr. LUBW)**

- Neuanlage von Streuobstbeständen/Obstbaumreihen (11)
- Maßnahmen im Rahmen der Hochwaldbewirtschaftung (14)
- Neuanlage von Gehölzbeständen/Hecken (18)

**Wf** Kürzel der Entwicklungsmaßnahmen (Erläuterungen siehe Legendenheft) Hintergrund in der jeweiligen Farbe der Maßnahme

Ausführliche Erläuterungen zu den Maßnahmenkürzeln finden sich in dem beigefügten Legendenheft. Den Maßnahmenflächen ist der FFH-Code der vorkommenden bzw. zu entwickelnden Lebensraumtypen und Arten zugeordnet (Darstellung in schwarz oder weiß je nach Lesbarkeit). Bei den Entwicklungsmaßnahmen ist der FFH-Code "fett" und in den Entwicklungsmaßnahmen "fett kursiv" dargestellt. Im Wald sind lediglich Entwicklungsmaßnahmen zur Neuschaffung von Lebensraumtypen (LRT) bzw. Lebensstätten (LSA) dargestellt.

**GEBIETSÜBERSICHT**

Stadtkreis: Karlsruhe  
Landkreis: Karlsruhe  
Gemeinde: Dettenheim, Eggenstein-Leopoldshafen, Graben-Neudorf, Karlsruhe, Linkenheim-Hochstetten, Philippsburg

Naturraum: 222 Nördliche Oberrhein-Niederung, 223 Hardebenen

Gesamtfläche FFH: 4.656 ha  
Anzahl der Teilgebiete: 12

0 250 500 750 Meter

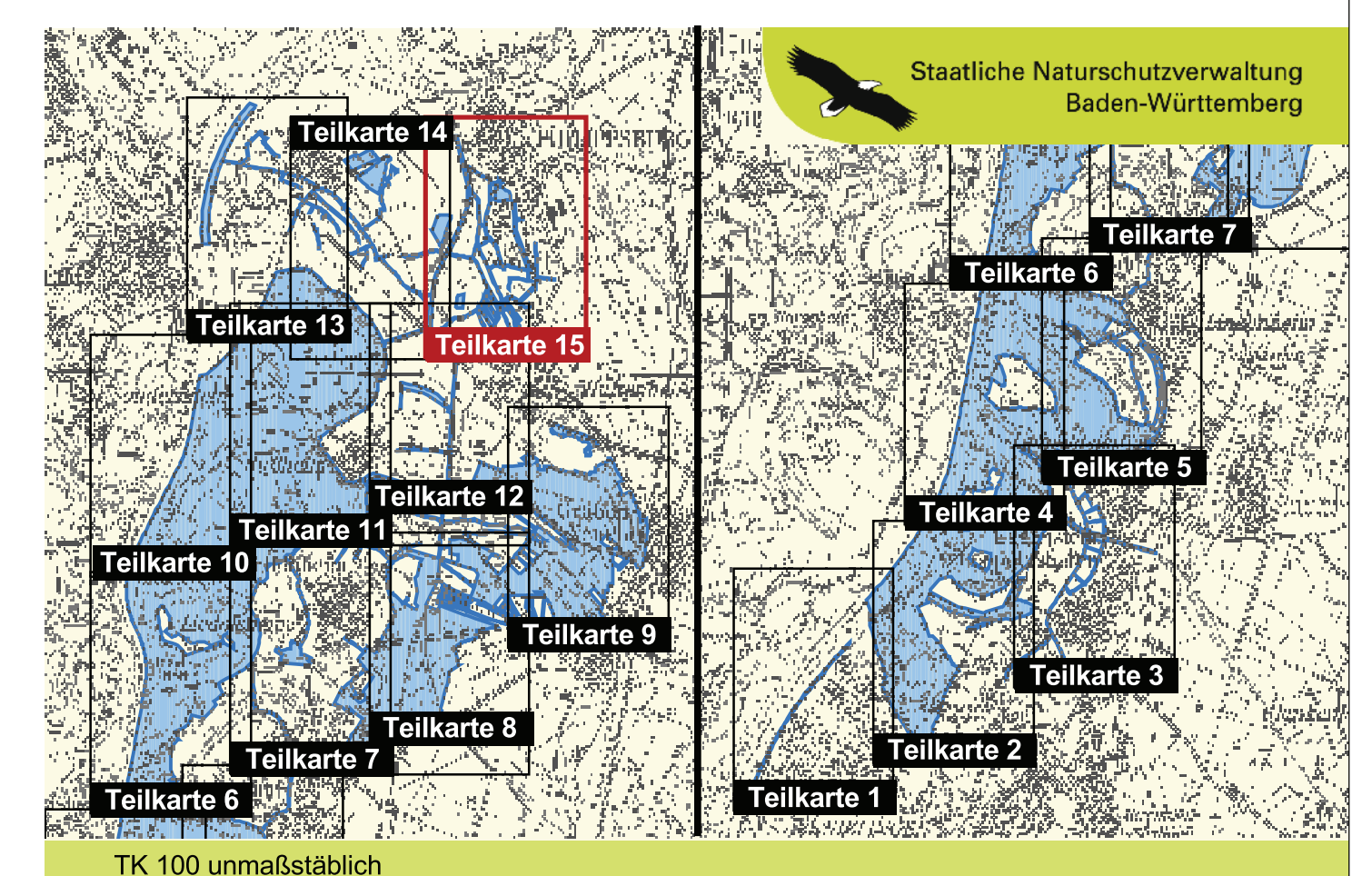

Pflege- und Entwicklungsplan für das FFH-Gebiet 6816-341 "Rheiniederung von Karlsruhe bis Philippsburg"



Karte der Maßnahmen

Teilkarte 15

**Bearbeiter:** Dr. V. Späth - ILN Bühl  
**Gezeichnet:** J. Lehmann, U. Mader - ILN Bühl  
**Gefertigt:** 16. 12. 2009  
**Stand der Kartierung:** 16. 12. 2009  
**Kartengrundlage:** ALK, Orthofoto © Landesvermessungsamt B.-W., Az.: 2851.9-1/19  
**Maßstab:** 1 : 5.000

