

# Natura 2000-Pflege- und Entwicklungsplan

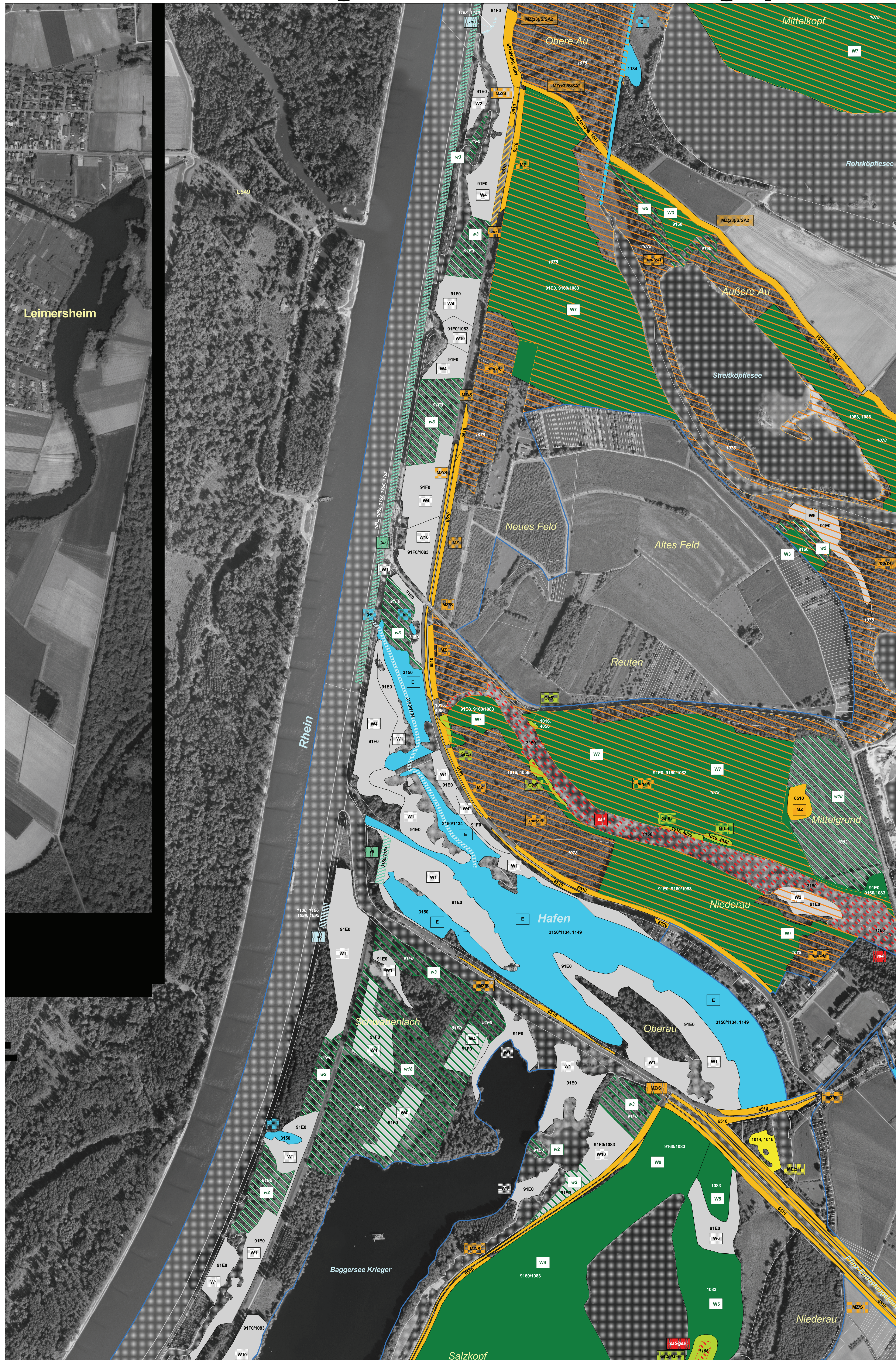

**LEGENDE**

FFH Gebietsgrenze  
ALK-Flurstücke

**Maßnahmen Offenland**  
Erhaltungsmaßnahmen (Hauptmaßnahme mit Schlüssel-Nr. LUBW)  
zur Zeit keine Maßnahme erforderlich (1)  
(Hierfür wurde kein Maßnahmenkürzel vergeben)  
Mähd einmalig (2)  
Mähd zweimalig (2)  
Beweidung (4)  
Pflege von Gehölzbeständen (16)  
Vollständige Beseitigung von Gehölzbeständen/Verbuschung (20)  
Pflege von Gewässern (22)  
Gewässerrenaturierung (23)  
Neuanlage/Umgestaltung von Gewässern (24)  
Fischereiche Maßnahmen (25)  
Spezielle Artenschutzmaßnahme (32)

Maßnahmen Wald (Hauptmaßnahme mit Schlüssel-Nr. LUBW)  
Erhaltungsmaßnahmen (Hauptmaßnahme mit Schlüssel-Nr. LUBW)  
Maßnahmen im Rahmen der Hochwaldbewirtschaftung (14)  
Sicherung Wasserhaushalt / Natürliche Überflutungsdynamik (99)  
Kürzel der Erhaltungsmaßnahmen (Erläuterungen siehe Legendenheft)  
Hintergrund in der jeweiligen Farbe der Maßnahme

Entwicklungsmaßnahmen (Hauptmaßnahme mit Schlüssel-Nr. LUBW)  
Neuanlage von Streuobstbeständen/Obstbaumreihen (11)  
Maßnahmen im Rahmen der Hochwaldbewirtschaftung (14)  
Neuanlage von Gehölzbeständen/Hecken (18)  
Kürzel der Entwicklungsmaßnahmen (Erläuterungen siehe Legendenheft)  
Hintergrund in der jeweiligen Farbe der Maßnahme

Ausführliche Erläuterungen zu den Maßnahmenkürzeln finden sich in dem beigefügten Legendenheft. Den Maßnahmenflächen ist der FFH-Code der vorkommenden bzw. zu entwickelnden Lebensraumtypen und Arten zugeordnet (Darstellung in schwarz oder weiß je nach Lesbarkeit). Bei den Erhaltungsmaßnahmen ist der FFH-Code "fett" und in den Entwicklungsmaßnahmen "fett kursiv" dargestellt. Im Wald sind lediglich Entwicklungsmaßnahmen zur Neuschaffung von Lebensraumtypen (LRT) bzw. Lebensstätten (LSA) dargestellt.

**Maßnahmen Wald**  
Erhaltungsmaßnahmen (Hauptmaßnahme mit Schlüssel-Nr. LUBW)  
Maßnahmen im Rahmen der Hochwaldbewirtschaftung (14)  
Sicherung Wasserhaushalt / Natürliche Überflutungsdynamik (99)  
Kürzel der Erhaltungsmaßnahmen (Erläuterungen siehe Legendenheft)  
Hintergrund in der jeweiligen Farbe der Maßnahme

Entwicklungsmaßnahmen (Hauptmaßnahme mit Schlüssel-Nr. LUBW)  
Neuanlage von Streuobstbeständen/Obstbaumreihen (11)  
Maßnahmen im Rahmen der Hochwaldbewirtschaftung (14)  
Neuanlage von Gehölzbeständen/Hecken (18)  
Kürzel der Entwicklungsmaßnahmen (Erläuterungen siehe Legendenheft)  
Hintergrund in der jeweiligen Farbe der Maßnahme

Ausführliche Erläuterungen zu den Maßnahmenkürzeln finden sich in dem beigefügten Legendenheft. Den Maßnahmenflächen ist der FFH-Code der vorkommenden bzw. zu entwickelnden Lebensraumtypen und Arten zugeordnet (Darstellung in schwarz oder weiß je nach Lesbarkeit). Bei den Erhaltungsmaßnahmen ist der FFH-Code "fett" und in den Entwicklungsmaßnahmen "fett kursiv" dargestellt. Im Wald sind lediglich Entwicklungsmaßnahmen zur Neuschaffung von Lebensraumtypen (LRT) bzw. Lebensstätten (LSA) dargestellt.

**GEBIETSÜBERSICHT**  
Stadtkreis: Karlsruhe  
Landkreis: Karlsruhe  
Gemeinde: Dettenheim, Eggenstein-Leopoldshafen, Graben-Neudorf, Karlsruhe, Linkenheim-Hochstetten, Philippsburg, 222 Nördliche Oberrhein-Niederung, 223 Hardtebenen  
Naturraum: 222 Nördliche Oberrhein-Niederung, 223 Hardtebenen  
Gesamtfläche FFH: 4.656 ha  
Anzahl der Teilgebiete: 12

0 250 500 750 Meter

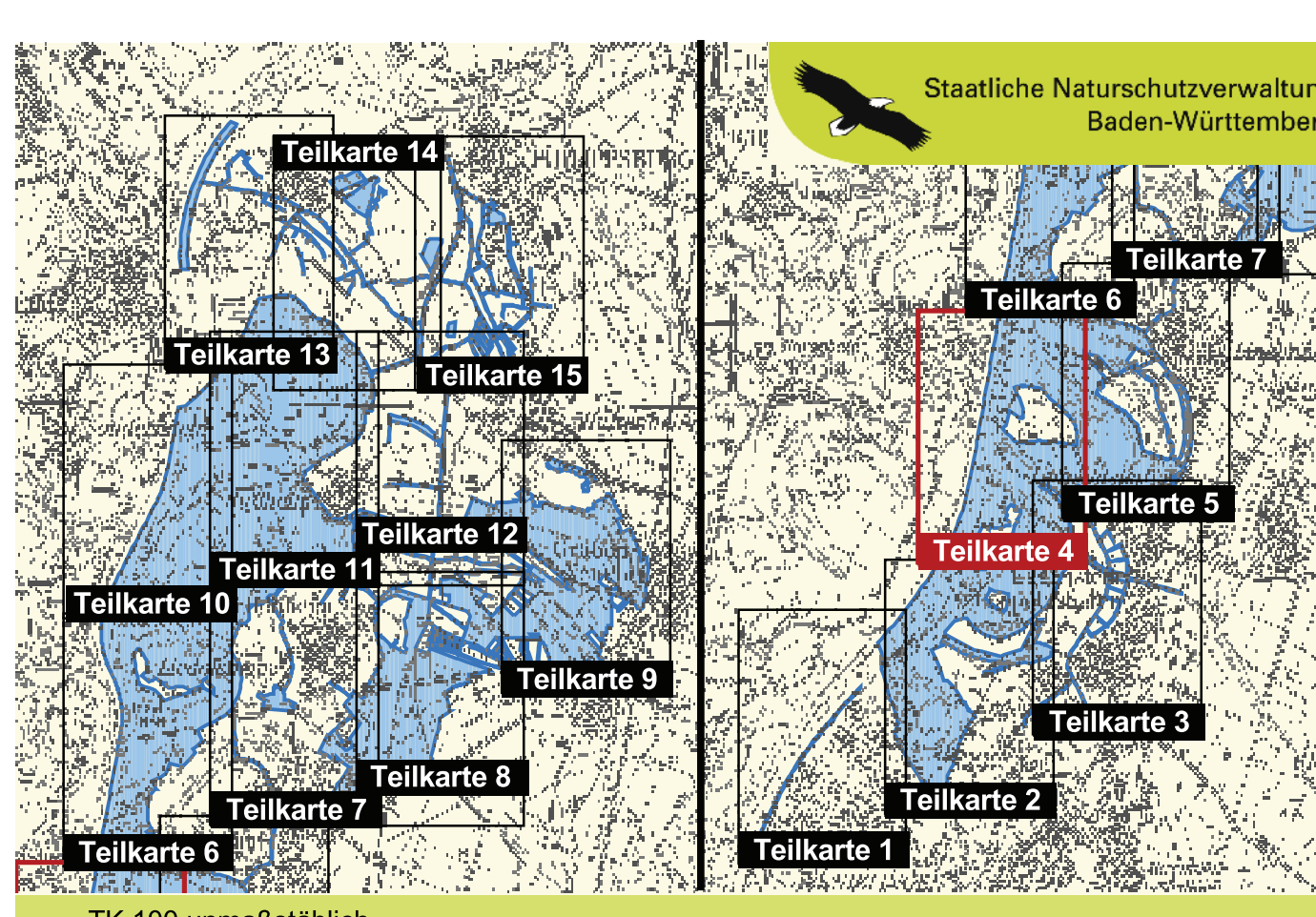

Pflege- und Entwicklungsplan für das FFH-Gebiet 6816-341 "Rheinniederung von Karlsruhe bis Philippsburg"

**NATURA 2000**

**Karte der Maßnahmen**  
Teilkarte 4

Bearbeiter: Dr. V. Späth - ILN Bühl  
Gezeichnet: J. Lehmann, U. Mader - ILN Bühl  
Geferligt: 16. 12. 2009  
Stand der Kartierung: 16. 12. 2009  
Kartengrundlage: ALK, Orthofoto © Landesvermessungsamt B.-W., Az.: 2851.9-1/19  
Maßstab: 1 : 5.000

Baden-Württemberg  
REGIERUNGSPRÄSIDIUM KARLSRUHE