

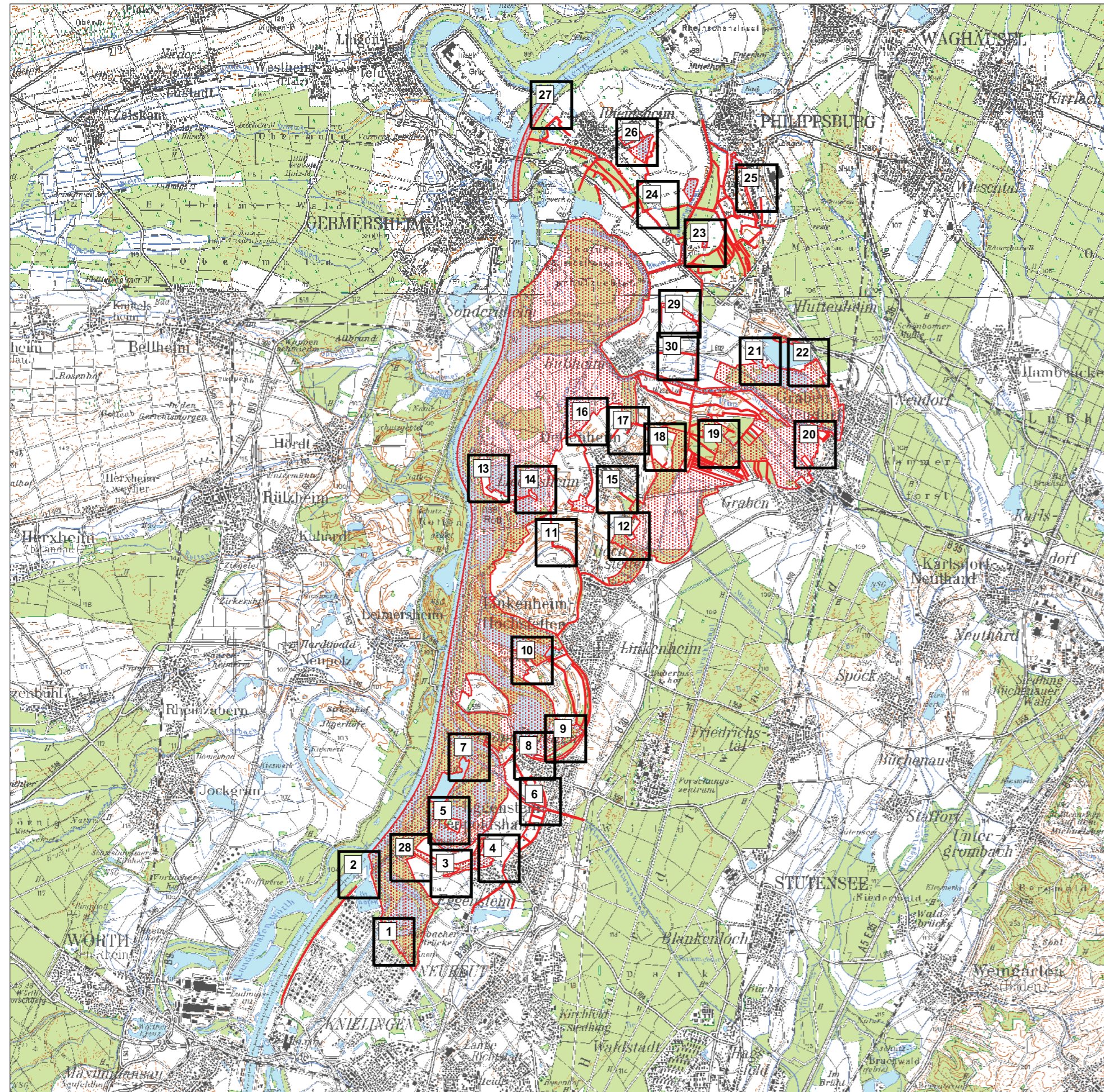



Natura 2000-Pflege- und Entwicklungsplan



LEGENDE

-  FFH-Gebiet 6816-341 (Rheinniederung von Karlsruhe bis Phillipsburg)
-  Blattschnitt der Grenzänderungskarten im Maßstab 1:5.000
-  Teilkartennummer der Grenzänderungskarte

GEBIETSÜBERSICHT

Stadtkreis:	Karlsruhe
Landkreis:	Karlsruhe
Gemeinde:	Dettenheim Eggenstein-Leopoldshafen Graben-Neudorf Karlsruhe Linkenheim-Hochstetten Phillipsburg
Naturraum:	222 Nördliche Oberrhein-Niederung, 223 Hardtebenen
Gesamtfläche FFH:	4.656 ha
Anzahl der Teilgebiete:	12



Pflege- und Entwicklungsplan
für das FFH-Gebiet 6816-341 "Rheinniederung von
Karlsruhe bis Phillipsburg"



Übersichtskarte der Grenzänderungen

Karte 1

Bearbeiter	Dr. V. Späth - ILN Bühl
Gezeichnet	J. Lehmann, U. Mader - ILN Bühl
Gefertigt	14. 12. 2009
Stand der Kartierung	09. 02. 2009
Kartengrundlage	ALK, Orthofoto, TK100 © Landesvermessungsamt B.-W., Az.: 2851.9-1/19
Maßstab	1 : 100.000



Baden-Württemberg
REGIERUNGSPRÄSIDIUM KARLSRUHE