

Natura 2000-Managementplan

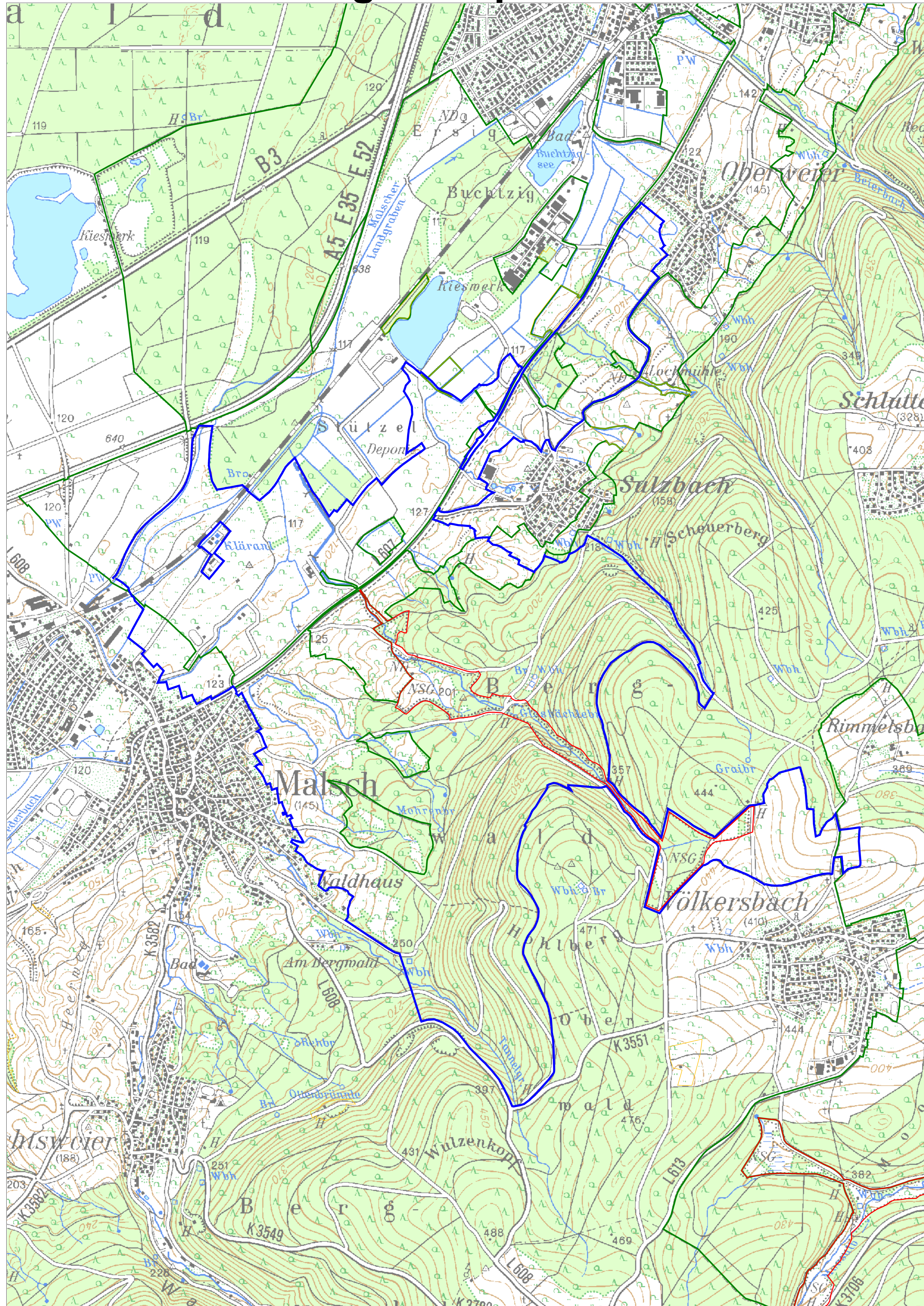

Legende



Übersicht

- Grenze Fauna-Flora-Habitat-Gebiet
- Grenze Naturschutzgebiet
- Grenze Landschaftsschutzgebiet
- Grenze flächenhaftes Naturdenkmal

0 200 400 600 Meter

Grundlage:

Topographische Karte 1:25.000 7016, 7116
 Orthophoto 1:10.000
 Automatisierte Liegenschaftskarte

© Landesamt für Geoinformation und Landentwicklung
 Baden-Württemberg | www.lgl-bw.de | Az.: 2851.9-1/19

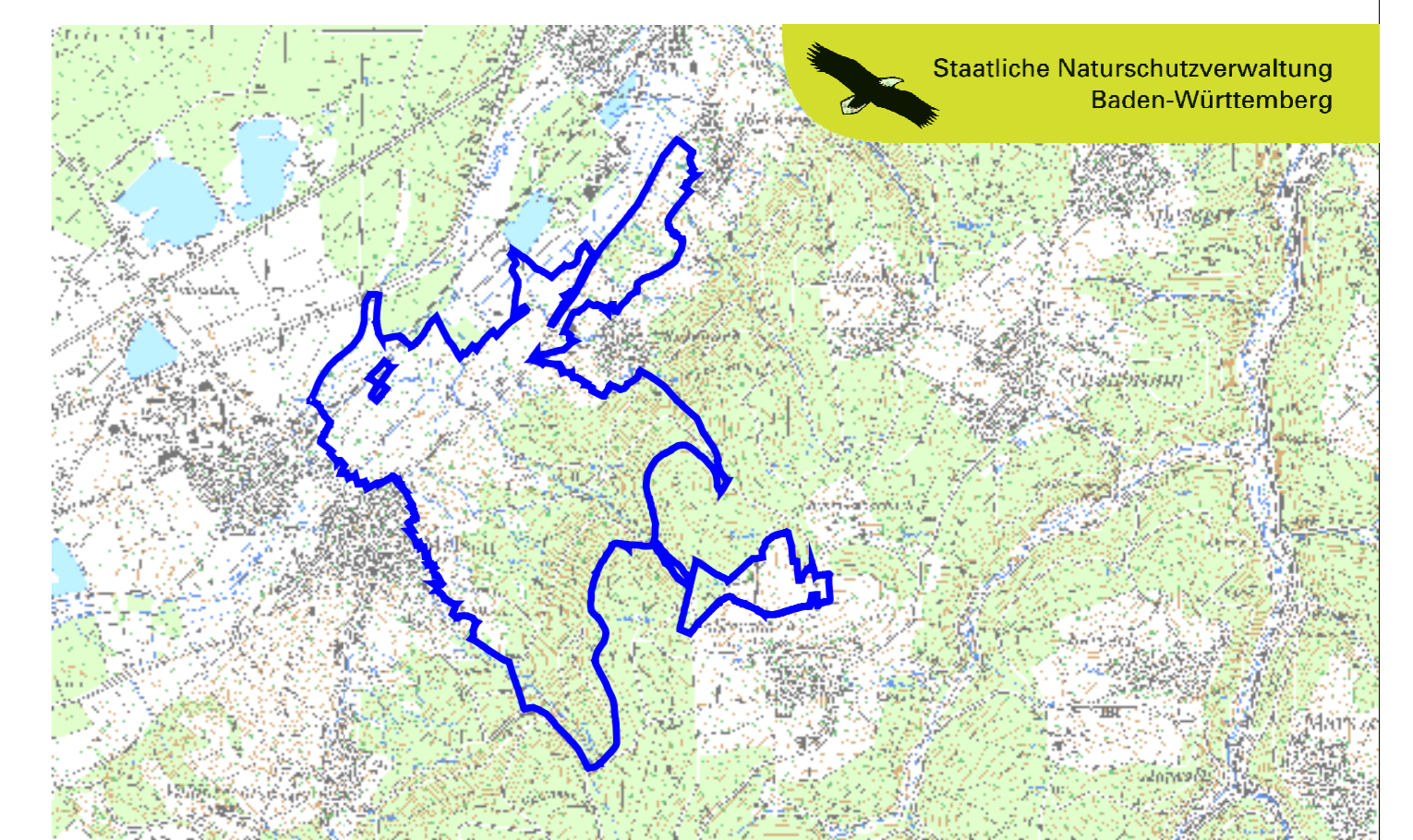

TK 50 unmaßstäblich

Managementplan
 für das Fauna-Flora-Habitat-Gebiet 7116-342
 "Wälder und Wiesen bei Malsch"



Übersichtskarte FFH

Bearbeiter Peter Vogel, Siegfried Demuth
 Gezeichnet Karola Wiest
 Gefertigt 15.04.2011
 Stand der Kartierung 31.05.2009
 Maßstab 1:10.000



Baden-Württemberg
 REGIERUNGSPRÄSIDIUM KARLSRUHE