Natura 2000-Managementplan

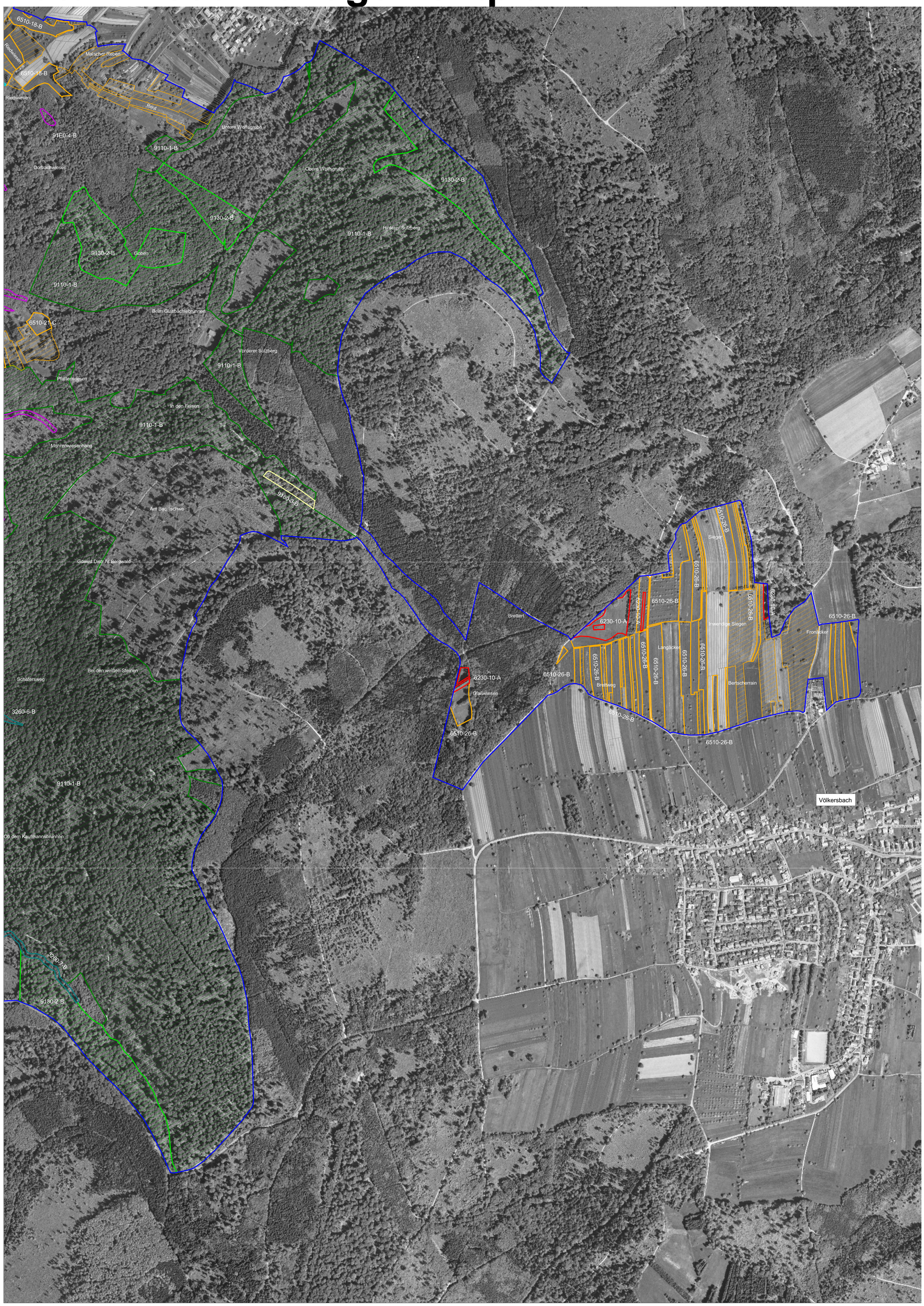

Legende

FFH-Lebensraumtypen, Bestand und Ziele
(Ausführliche Erhaltungs- und Entwicklungsziele werden im Textteil dargestellt)

FFH-Code — **FFH-Lebensraumtypen des Offenlandes**

3150 — **Natürliche, eutrophe Seen**
Bestand und Erhaltungsziele:
Erhaltung des einzigen Bestandes und der gewässertypischen Fauna und Flora
Entwicklungsziele:
Es werden keine Entwicklungsziele vorgeschlagen

6230* — **Artenreiche Borstgrasrasen**
Bestand und Erhaltungsziele:
Erhaltung artenreicher Bestände und Vorkommen seltener und gefährdeter Arten
Entwicklungsziele:
Entwicklung eines weiteren Bestands, Wiederherstellung eines guten Erhaltungszustands

6430 — **Feuchte Hochstaudenfluren**
Bestand und Erhaltungziele:
Erhaltung der Bestände und der Standorte, Schutz vor Beeinträchtigungen
Entwicklungsziele:
Wiederherstellung eines guten Erhaltungszustands der Bestände

6510 — **Magere Flachland-Mähwiesen**
Bestand und Erhaltungziele:
Erhaltung artenreicher Bestände, der Vielfalt der Ausprägungen, der typischen Streuobstbestände
Entwicklungsziele:
Entwicklung weiterer Bestände, Überführung artenarmer in artenreiche Bestände, Verbesserung Erhaltungszustand

91E0* — **Auenwälder mit Schwarz-Erle und Esche**
Bestand und Erhaltungziele:
Erhaltung der Bestände und Vorkommen seltener und gefährdeter Arten, Erhaltung der Standortverhältnisse
Entwicklungsziele:
Erhöhung des Anteils naturraum- und standorttypischer Baumarten in den Beständen

FFH-Lebensraumtypen des Waldes

3260 — **Fließgewässer mit flutender Wasservegetation**
Bestand und Erhaltungsziele:
Erhaltung der Vorkommen und der naturnahen Gewässermorphologie, Erhaltung einer gewässertypischen Moosvegetation, Flora und Fauna
Entwicklungsziele:
Entwicklungsziele zur Verbesserung des derzeitigen Erhaltungszustandes werden nicht dargestellt

7220* — **Kalktuffquellen**
Bestand und Erhaltungsziele:
Erhaltung der Standortbedingungen, Erhaltung einer typischen Quellvegetation und -fauna
Entwicklungsziele:
Förderung des Artenreichtums, Verbesserung der Wasserversorgung

9110 — **Hainsimsen-Buchenwälder**
Bestand und Erhaltungsziele:
Erhaltung der natürlichen Baumartenzusammensetzung und der Standorte, Verjüngung der Baumarten, angemessener Totholzvorrat, angemessene Anzahl an Habitatbäumen
Entwicklungsziele:
Verbesserung des Erhaltungszustands, Erhöhung des Anteils lebensraumtypischer Baumarten, von Habitatbäumen und des Totholzvorrats

9130 — **Waldmeister-Buchenwälder**
Bestand und Erhaltungsziele:
Erhaltung der natürlichen Baumartenzusammensetzung und der Standorte, Verjüngung der Baumarten, angemessener Totholzvorrat, angemessene Anzahl an Habitatbäumen
Entwicklungsziele:
Verbesserung des Erhaltungszustands, Erhöhung des Anteils lebensraumtypischer Baumarten, von Habitatbäumen und des Totholzvorrats

9180* — **Schlucht- und Hangmischwälder**
Bestand und Erhaltungsziele:
Erhaltung der natürlichen Baumartenzusammensetzung und der Standorte, Verjüngung der Baumarten, angemessener Totholzvorrat, angemessene Anzahl an Habitatbäumen
Entwicklungsziele:
Entwicklung zum Dauerwald

91E0* — **Auenwälder mit Schwarz-Erle und Esche**
Bestand und Erhaltungziele:
Erhaltung der Bestände und Vorkommen seltener und gefährdeter Arten, Erhaltung der Standortverhältnisse
Entwicklungsziele:
Erhöhung des Anteils naturraum- und standorttypischer Baumarten

Grenze Fauna-Flora-Habitat-Gebiet

Grenze Flurstück

* prioritärer Lebensraumtyp = Lebensraum mit besonderem Schutzstatus

Beschriftung Lebensraumtyp:
FFH-Code - laufende Nummer Erfassungseinheit - Bewertung Erhaltungszustand
Beispiel: 6510 -3 - B
Magere Flachland-Mähwiesen - Erfassungseinheit 3 - Erhaltungszustand gut (B)

N

Grundlage:

Topographische Karte 1:25.000 (TK25) 7016, 7116
Orthophoto 1:10.000
Automatisiertes Liegenschaftskataster

© Landesamt für Geoinformation und Landentwicklung Baden-Württemberg \ (www.lgl-bw.de) Az.: 2851.9-1/19

0 100 200 300 400 500 Meter

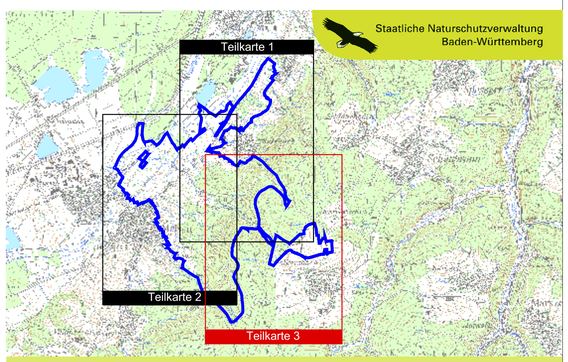

TK 50 unmaßstäblich

Managementplan
für das Fauna-Flora-Habitat-Gebiet 7116-342
"Wälder und Wiesen bei Malsch"

NATURA 2000

Bestands- und Zielekarte Lebensraumtypen

Teilkarte 3

Bearbeiter	Peter Vogel, Siegfried Demuth
Gezeichnet	Karola Wiest
Gefertigt	15. 04. 2011
Stand der Kartierung	31. 05. 2009
Maßstab	1 : 5.000

Baden-Württemberg
REGIERUNGSPRÄSIDIUM KARLSRUHE