

Natura 2000-Managementplan

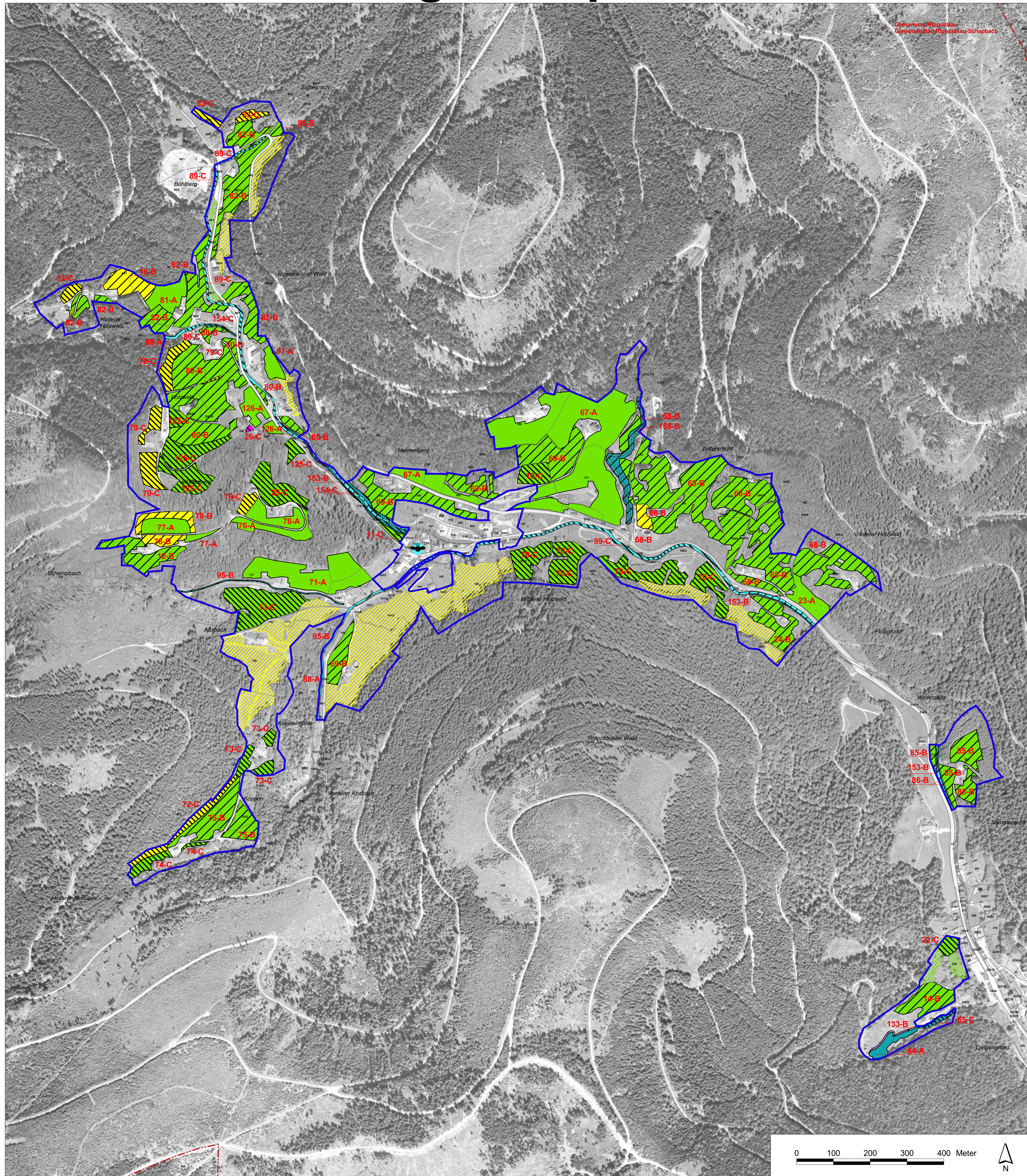

LEGENDE

Lebensraumtypen Offenland		FFH-Code
	Fließgewässer mit flutender Wasservegetation	3260
	Artenreiche Borstgrasrasen	6230*
	Feuchte Hochstaudenfluren	6431
	Magere Flachland-Mähwiesen	6510
	Kalkreiche Niedermoore	7230

Lebensraumtypen Wald		FFH-Code
	Auenwälder mit Erle, Esche, Weide	91E0*

1-A, 2-C... Erfassungseinheiten und Erhaltungszustand

- ◇ In einigen Lebensraumtypen können kleinflächig weitere Lebensraumtypen vorkommen:
 - in dem Lebensraumtyp 6230 der Lebensraumtyp 7230
 - in dem Lebensraumtyp 6510 der Lebensraumtyp 6230

Erhaltungsziele von Lebensraumtypen der FFH-Richtlinie

- Erhaltung der bestehenden LRT in hervorragendem Zustand
- Erhaltung der bestehenden LRT in gutem Zustand
- Erhaltung der bestehenden LRT in durchschnittlichem Zustand

Entwicklungsziele von Lebensraumtypen der FFH-Richtlinie

- Entwicklung des LRT 6230*: Artenreiche Borstgrasrasen
- Entwicklung des LRT 6510: Magere Flachland-Mähwiesen
- Entwicklung des LRT 91E0*: Erlen-Eschen-Auenwälder

Entwicklungsziele zur Optimierung des derzeitigen Zustandes werden kartografisch nicht dargestellt. Diese sind im Textteil formuliert.

LRT	Lebensraumtyp
*	prioritäre Lebensraumtypen

Lebensstätten von Arten

Gesamtes FFH-Gebiet umfassende Lebensstätten (ohne kartografische Darstellung)

<i>Myotis emarginatus</i> (Wimperfledermaus)	1321
--	------

- 1321-1 C** Erfassungseinheit der Lebensstätten
- Bewertung: A hervorragender Zustand
 B guter Zustand
 C durchschnittlicher Zustand
- Fortlaufende Nummer
 FFH-Code

Einzelnachweise von Arten

	Sommerquartier <i>Myotis emarginatus</i> (Wimperfledermaus)	1321
--	---	------

Erhaltungsziele von Arten der FFH-Richtlinie

Erhaltung der LS der Bechsteinfledermaus (ohne Bewertung)

Gesamtes FFH-Gebiet: Erhaltung der LS der Wimperfledermaus in durchschnittlichem Zustand

Entwicklungsziele zur Optimierung des derzeitigen Zustandes werden kartografisch nicht dargestellt. Diese sind im Textteil formuliert.

LS	Lebensstätte
----	--------------

- Außergrenze des FFH-Gebiets
- Gemarkungsgrenze
- Flurstücksgrenze

Kartengrundlage:

ALK, TuK 200, Digitale Orthophotos
 © Landesamt für Geoinformation und Landentwicklung BW (www.lgl-bw.de) Az.: 2851.9-1/19

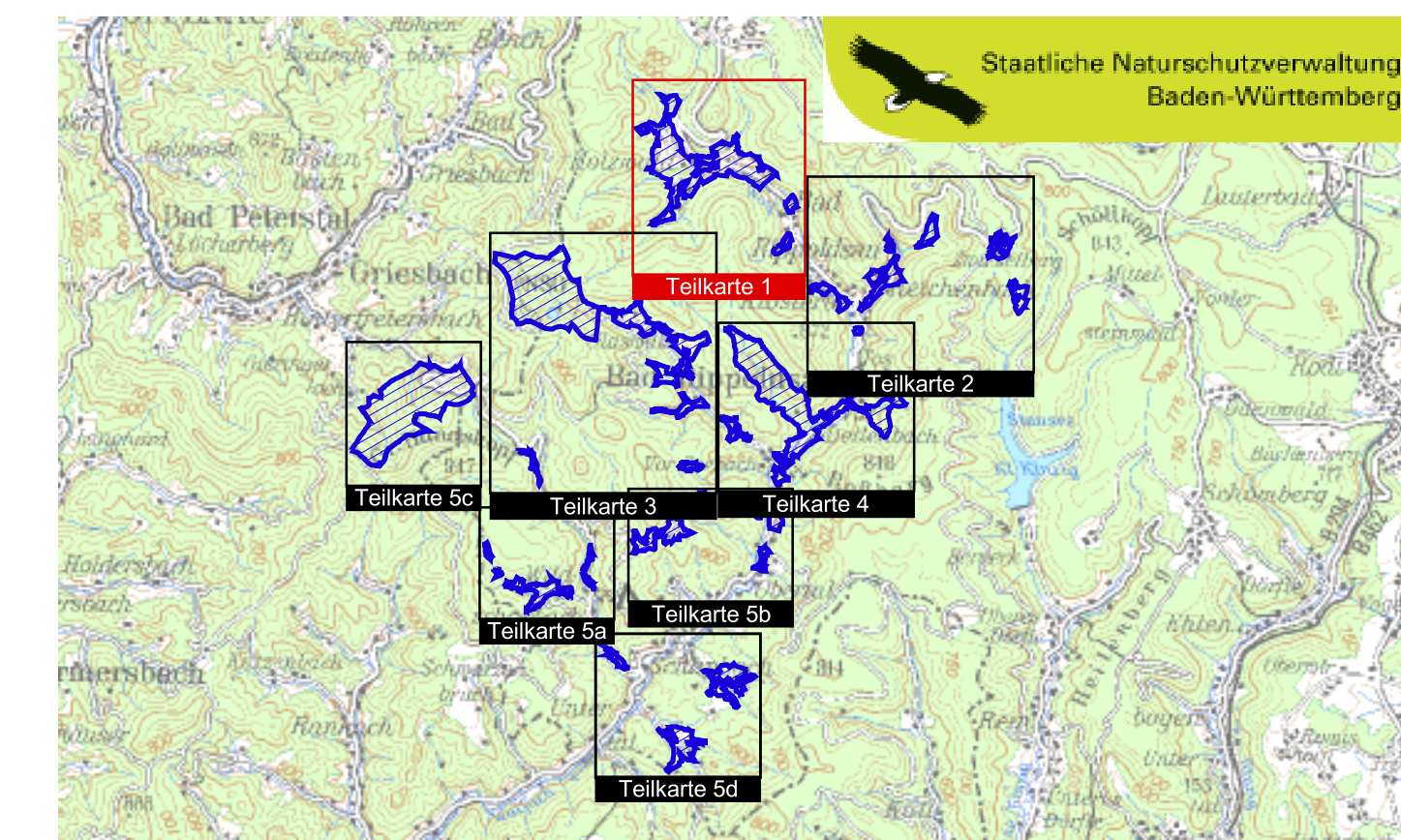

TuK 200 unmaßstablich

Managementplan für das FFH-Gebiet 7515-341 „Oberes Wolfachtal“



Bestands- und Zielekarte Lebensraumtypen und Arten

Teilkarte 1

Bearbeiter	ARGE FFH-Management Tier- und Landschaftsökologie Dr. J. Deuschle IUP (Institut f. Umweltplanung) Prof. Dr. K. Reidl
Gezeichnet	Dipl.-Ing. (FH) K. Kranjec, A. Lohri
Gefertigt	31.10.2011
Stand der Kartierung	30.11.2008
Maßstab	1 : 5.000

