

# Natura 2000-Managementplan

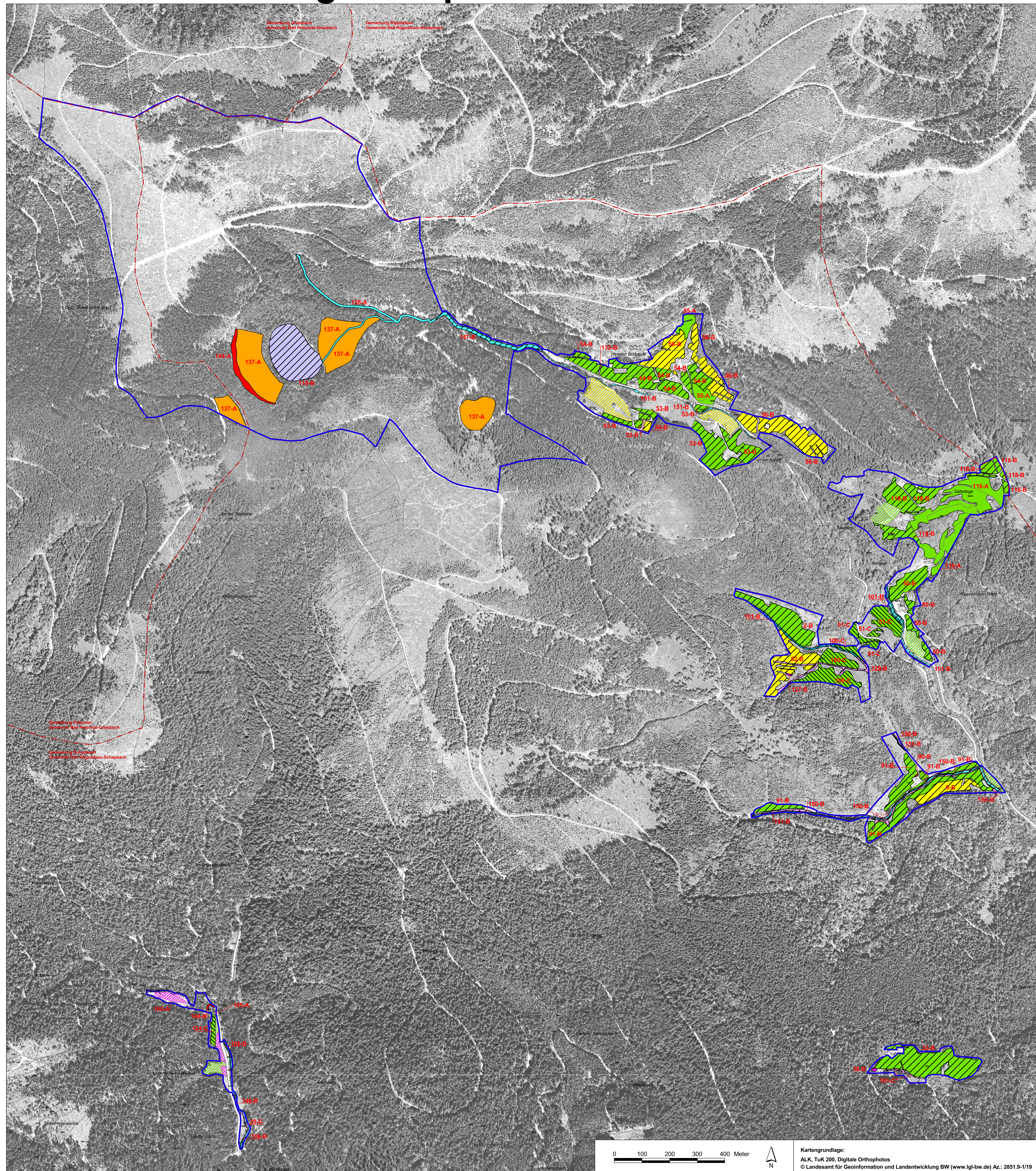

**LEGENDE**

| Lebensraumtypen Offenland |  | FFH-Code |
|---------------------------|--|----------|
|                           | Dystrophe Seen                               | 3160     |
|                           | Fließgewässer mit flutender Wasservegetation | 3260     |
|                           | Artenreiche Borstgrasrasen                   | 6230*    |
|                           | Feuchte Hochstaudenfluren                    | 6431     |
|                           | Magere Flachland-Mähwiesen                   | 6510     |
|                           | Kalkreiche Niedermoore                       | 7230     |
|                           | Silikatfelsen                                | 8220     |

| Lebensraumtypen Wald |                                   | FFH-Code |
|----------------------|-----------------------------------|----------|
|                      | Auenwälder mit Erle, Esche, Weide | 91E0*    |
|                      | Bodensaure Nadelwälder            | 9410     |

1-A, 2-C... Erfassungseinheiten und Erhaltungszustand

- In einigen Lebensraumtypen können kleinflächig weitere Lebensraumtypen vorkommen:
  - in dem Lebensraumtyp 6230 der Lebensraumtyp 7230
  - in dem Lebensraumtyp 6510 der Lebensraumtyp 6230

**Erhaltungsziele von Lebensraumtypen der FFH-Richtlinie**

- Erhaltung der bestehenden LRT in hervorragendem Zustand
- Erhaltung der bestehenden LRT in gutem Zustand
- Erhaltung der bestehenden LRT in durchschnittlichem Zustand

**Entwicklungsziele von Lebensraumtypen der FFH-Richtlinie**

- Entwicklung des LRT 6230\*: Artenreiche Borstgrasrasen
- Entwicklung des LRT 6431: Feuchte Hochstaudenfluren
- Entwicklung des LRT 6510: Magere Flachland-Mähwiesen
- Entwicklung des LRT 7230: Kalkreiche Niedermoore
- Entwicklung des LRT 91E0\*: Erlen-Eschen-Auenwälder

Entwicklungsziele zur Optimierung des derzeitigen Zustandes werden kartografisch nicht dargestellt. Diese sind im Textteil formuliert.

LRT Lebensraumtyp  
\* prioritäre Lebensraumtypen

**Lebensstätten von Arten** FFH-Code

Gesamtes FFH-Gebiet umfassende Lebensstätten (ohne kartografische Darstellung)

*Myotis emarginatus* (Wimperflieermaus) 1321

Erfassungseinheit der Lebensstätten  
Bewertung: A hervorragender Zustand  
B guter Zustand  
C durchschnittlicher Zustand  
Fortlaufende Nummer  
FFH-Code

**Erhaltungsziele von Arten der FFH-Richtlinie**

Gesamtes FFH-Gebiet: Erhaltung der LS der Wimperflieermaus in durchschnittlichem Zustand

Entwicklungsziele zur Optimierung des derzeitigen Zustandes werden kartografisch nicht dargestellt. Diese sind im Textteil formuliert.

LS Lebensstätte

- Außengrenze des FFH-Gebiets
- Gemarkungsgrenze
- Flurstücksgrenze

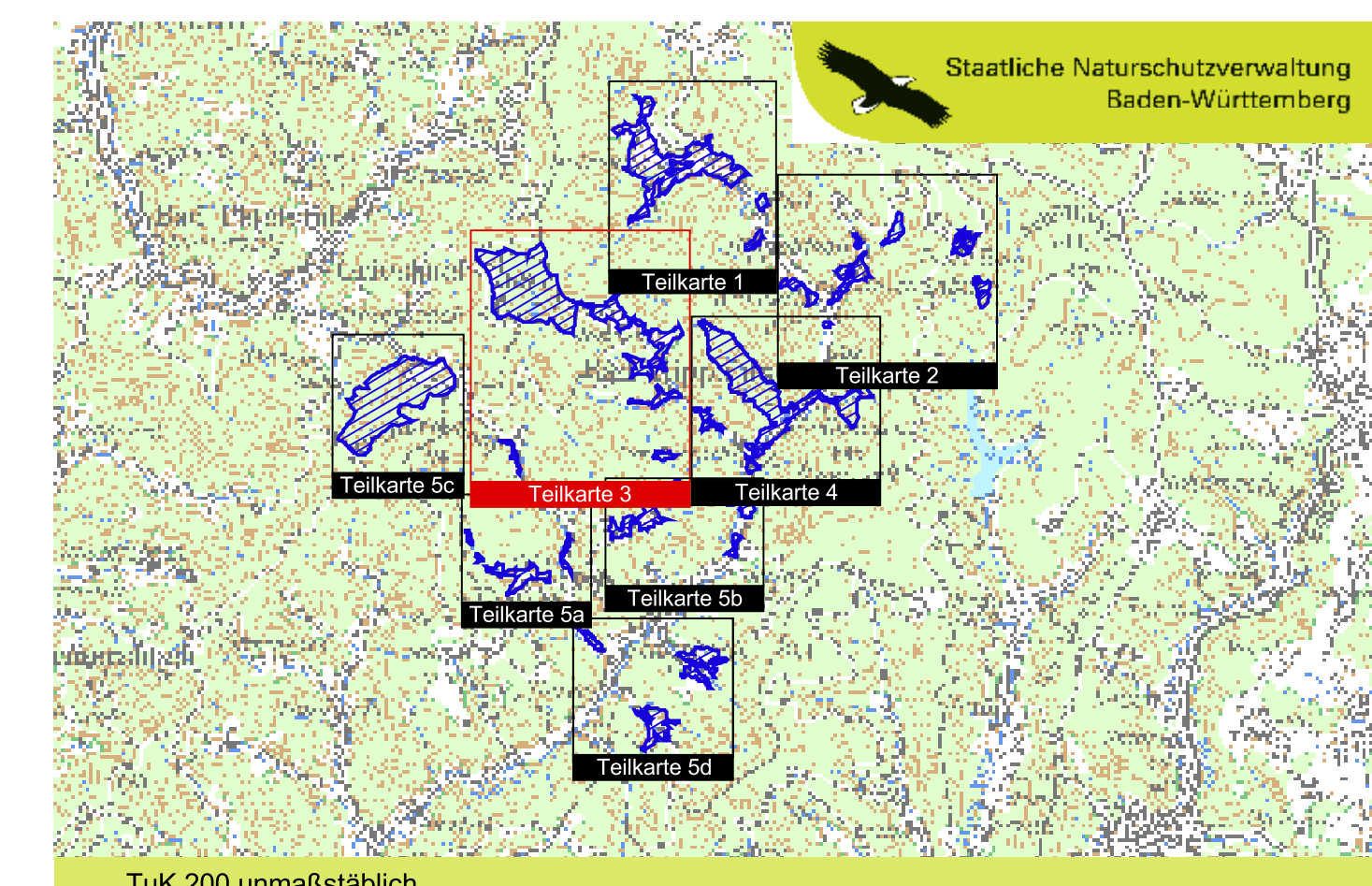

Managementplan  
für das FFH-Gebiet 7515-341  
„Oberes Wolfachtal“

**Bestands- und Zielekarte  
Lebensraumtypen und Arten**  
Teilkarte 3

|                      |   |
|----------------------|---|
| Bearbeiter           | ARGE FFH-Management<br>Tier- und Landschaftsökologie Dr. J. Deuschle<br>IUP (Institut f. Umweltsplanung) Prof. Dr. K. Reidl |
| Gezeichnet           | Dipl.-Ing. (FH) K. Kranjec, A. Lohri  |
| Gefertigt            | 31.10.2011  |
| Stand der Kartierung | 30.11.2008  |
| Maßstab              | 1 : 5.000   |

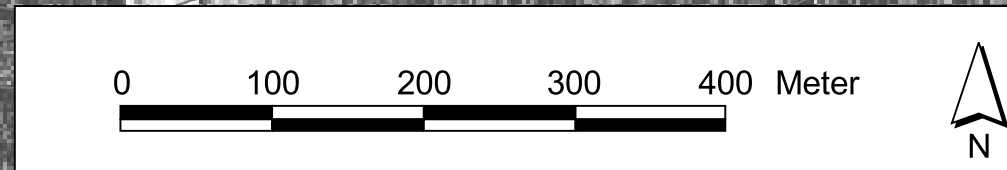

Kartgrundlage:  
ALK, TuK 200, Digitale Orthophotos  
© Landesamt für Geoinformation und Landentwicklung BW (www.lgl-bw.de) Az.: 2851.9-1/19

