

# Natura 2000-Managementplan

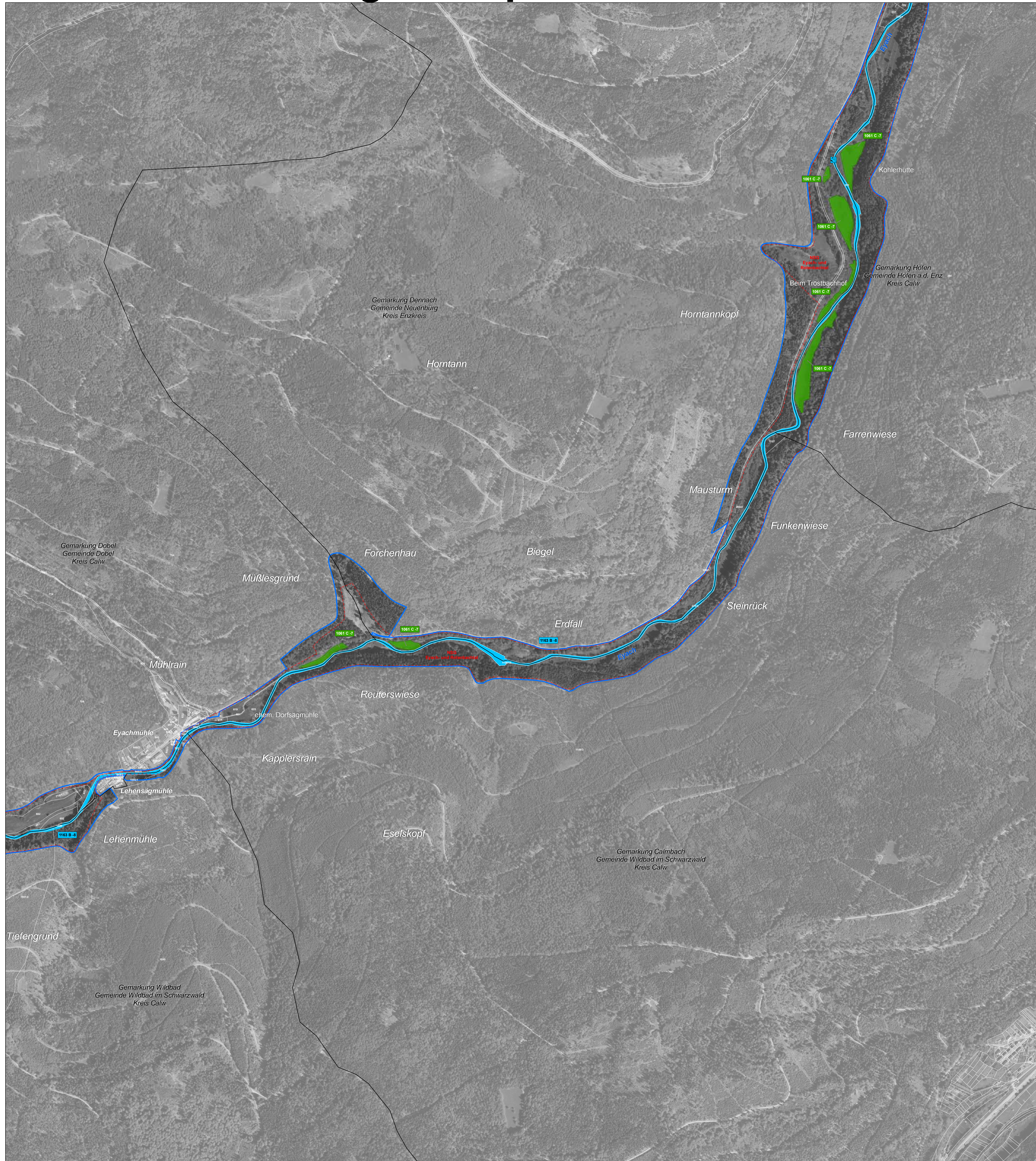

**LEGENDE**

**Arten: Bestand (Lebensstätten / Artfundpunkte) und Erhaltungsziele**  
 Erhaltung der Populationen und ihrer Lebensstätten in ihrem derzeitigen Zustand bzw. Aufwertung der verschlechterten Populationen und ihrer Lebensstätten

- 1059 - Heller Wiesenknopf-Ameisen-Bläuling (*Maculinea teleius*)
- 1061 - Dunkler Wiesenknopf-Ameisen-Bläuling (*Maculinea nausithous*)
- 1163 - Groppe (*Cottus gobio*)

Die Arten-Symbole stellen die (Einzel-) Fundpunkte der jeweiligen FFH-Art dar.

**Erläuterung des Kürzels**

- Nummer der Erfassungseinheit (es wird die lfd. Nummer der insg. 14-stelligen Zahl genannt); ein vorangestelltes W bezeichnet Waldflächen
- Bewertung des Erhaltungszustandes
- ART-Code

Die Farbe des Kastens entspricht der Farbe der Lebensstätte einer Art.

**Bewertung des Erhaltungszustandes und Erhaltungsziele**

Bewertung der Erfassungseinheit

- A** Erhaltung in hervorragendem Erhaltungszustand
- B** Erhaltung in gutem Erhaltungszustand
- C** Erhaltung in durchschnittlichem oder beschränktem Erhaltungszustand

**Lebensstätten - Entwicklungsziele**

Aufwertungen bestehender Lebensstätten werden aus kartografischen Gründen nicht dargestellt. Sie umfassen die Verbesserung des derzeitigen Erhaltungszustandes (Ausnahme: Bestände, die bereits in hervorragendem Erhaltungszustand sind).

Neuschaffung von Lebensstätten einer Art

- 1059 - Heller Wiesenknopf-Ameisen-Bläuling (*Maculinea teleius*)
- 1061 - Dunkler Wiesenknopf-Ameisen-Bläuling (*Maculinea nausithous*)
- 1060 - Großer Feuerfalter (*Lycaena dispar*)

**Gebietsgrenzen**

- FFH-Gebiet 7217-341 „Eyach oberhalb Neuenbürg“
- ALK-Flurstücksgrenze mit Flurstücksnummer im FFH-Gebiet
- Gemarkungsgrenze
- Naturschutzgebietsgrenze

**Hinweis zur Legende:** Da die Legende für alle Teilkarten gleichermaßen gilt, kann es sein, dass in dem jeweiligen Kartenblatt nicht alle Lebensstätten einer Art, die in der Legende aufgeführt sind, vorkommen.

**Grundlage:**

Topographische Übersichtskarte TÜK 200  
 Orthophoto 1:10.000 (DOP)  
 Automatisiertes Liegenschaftskataster (ALK)

© Landesamt für Geoinformation und Landentwicklung Baden-Württemberg (LGL)  
 (www.lgl-bw.de) Az.: 2851.9-1/19

0 125 250 500 Meter

N

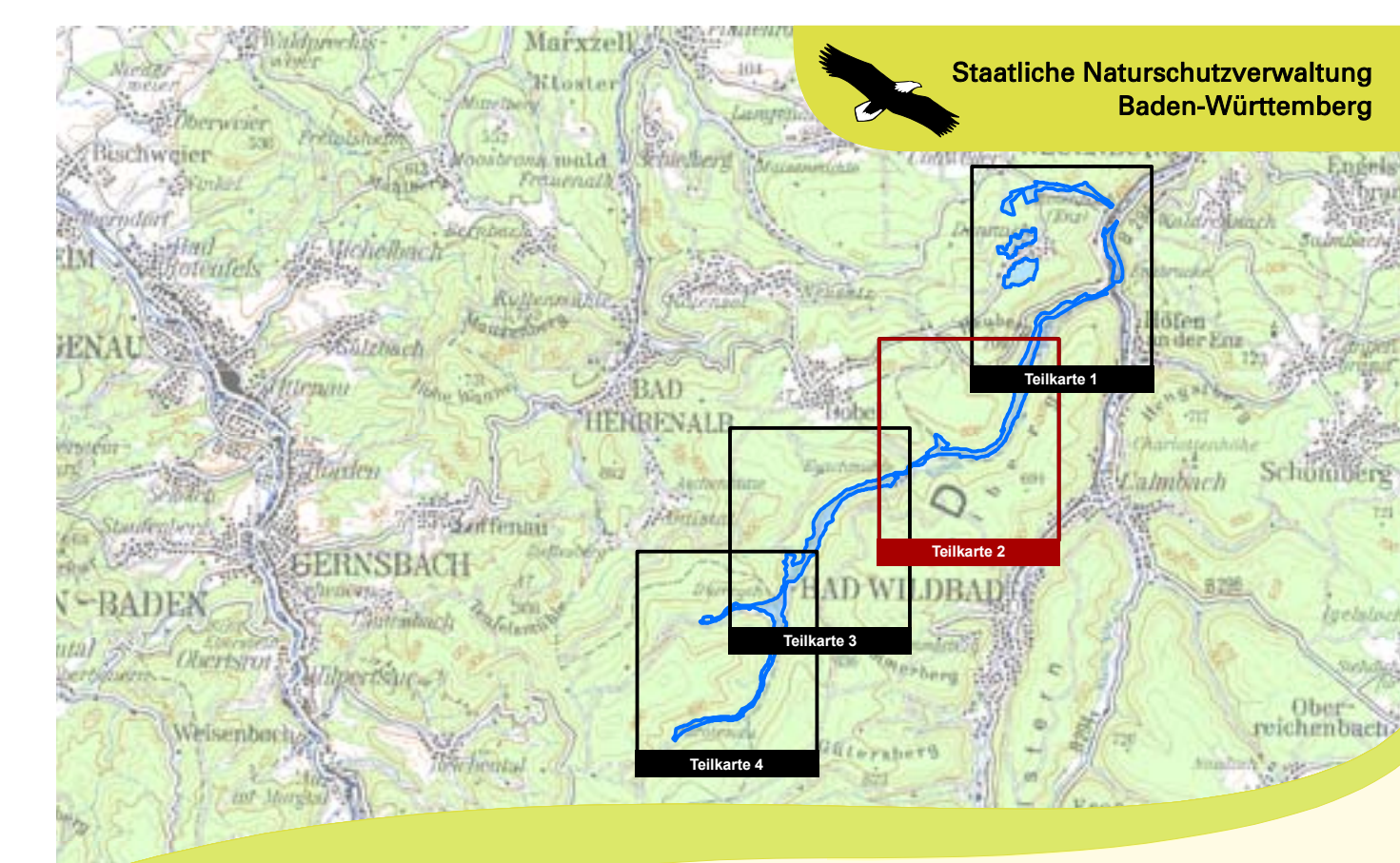

Managementplan  
 für das FFH-Gebiet  
 7217-341 „Eyach oberhalb Neuenbürg“

**Bestandes- und Zielekarte  
 Lebensstätten**  
 Teilkarte 2

Bearbeiter: Dr. V. Späth - ILN Buhl  
 Gezeichnet: U. Mäder - ILN Buhl  
 Gefertigt: 21. 10. 2016  
 Stand der Kartierung: 29. 09. 2015  
 Maßstab: 1 : 5.000