

Natura 2000 - Managementplan 7517-341 "Horber Neckarhänge"

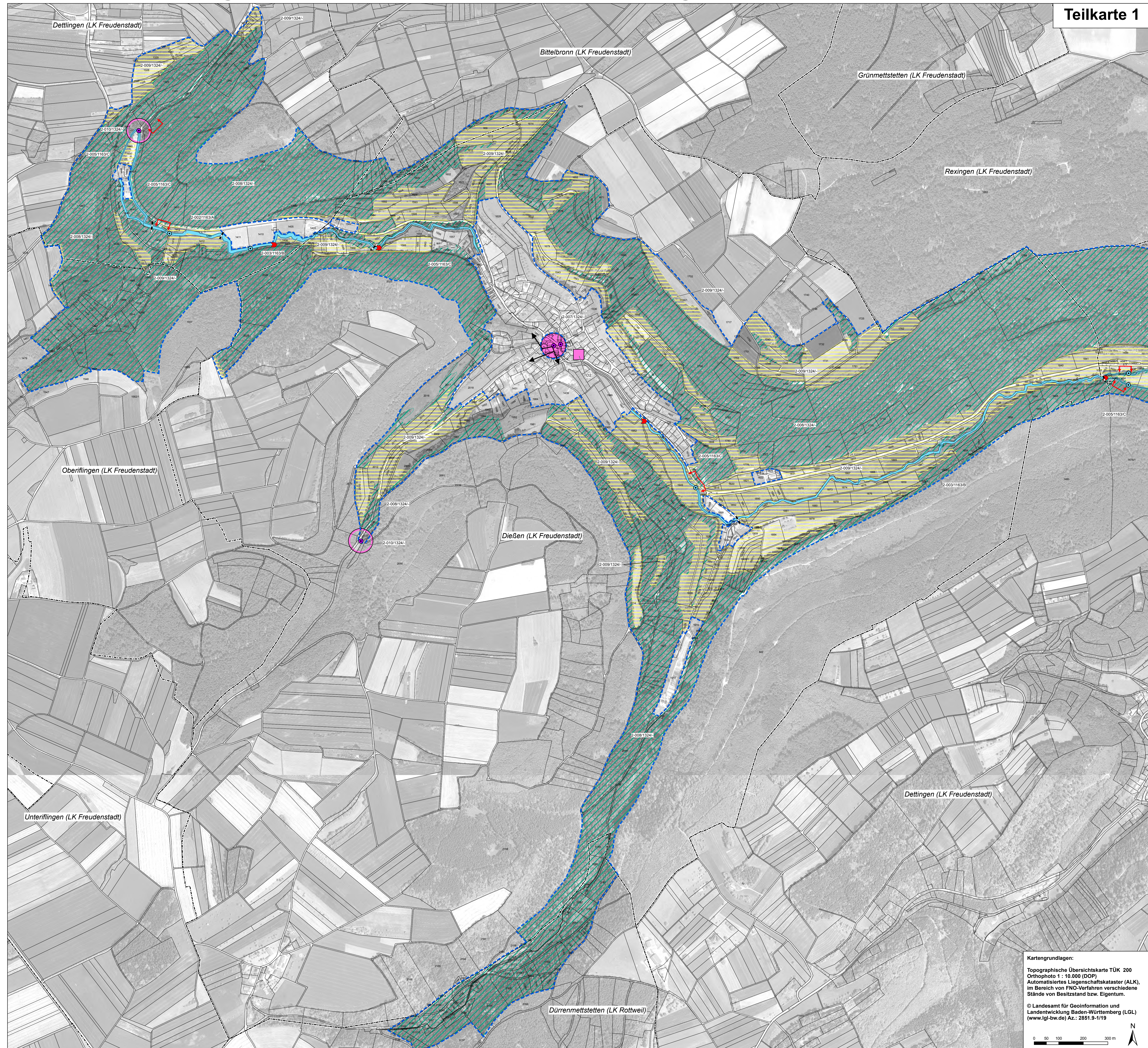

Teilkarte 1

Legende

Lebensstätten der Arten nach Anh. II FFH-Richtlinie **FFH-Code**

Gruppe (Cottus gobio) 1163

- Lebensstätte

Großes Mausohr (Myotis myotis) 1324

- Wochenstube Dießen
- Ausweich- oder Sommer- bzw. Übergangsquartier (nach DIETZ 2004)
- Jagdlebensräume Grünland inkl. Streuobst
- Jagdlebensräume Wald und Gehölze

Beschriftung der Lebensstätten-Flächen:

2-0011163/C

- Bewertung: A - hervorragender Erhaltungszustand
- B - guter Erhaltungszustand
- C - durchschnittlicher bis beschränkter Erhaltungszustand
- Artcode
- Endziffern der Datenbanknummer
- Bearbeiter: 2 = MaP-Ersteller

Nachweise von Arten nach Anh. II FFH-Richtlinie

- Spanische Flagge (*Callimorpha quadripunctaria*)
- Gruppe (Cottus gobio)
- Großes Mausohr (*Myotis myotis*), Quartiernachweise

Flugstraßen des Großes Mausohrs im Bereich der Wochenstuben

- Flugstraßen ausgehend vom Wochenstubequartier in Dießen (nach DIETZ 2004)

Quartiere des Großes Mausohrs außerhalb des FFH-Gebietes*

- Ausweich- oder Sommer- bzw. Übergangsquartiere (nach DIETZ 2004 und KFN 2013; Nummerierung siehe Tab. 9 im Text)
- Winterquartiere im näheren Umfeld des Gebietes (Nummerierung siehe Tab. 8 im Text)
- Quartier wird ebenfalls von der Bechsteinfedermaus (*Myotis bechsteinii*) genutzt

* Einige bekannte Quartiere liegen außerhalb des in den Karten dargestellten Bereichs. Siehe hierfür Beschreibung im Text.

Erhaltungsziele für Arten nach Anh. II FFH-Richtlinie

Ziel ist der Erhalt der Lebensstätten im bewerteten Zustand.

Entwicklungsziele für Arten nach Anh. II FFH-Richtlinie

- Verbesserung des Erhaltungszustandes einer Gruppen-Lebensstätte

Außerdem: Verbesserung des Erhaltungszustandes aller dargestellten Jagdlebensräume des Großes Mausohrs

Probestellen, Befischungstrecken und Wanderhindernisse

Probestellen für Arten nach Anh. II FFH-Richtlinie ohne Nachweise

- Kammolch (*Triturus cristatus*) [1166] - kein Nachweis

Befischungstrecken im Rahmen der MaP-Erstellung

- Befischungstrecken Gruppe

Anmerkung: Steinkrebs und Bachneunauge wurden trotz vorhandener potentieller Habitate nicht nachgewiesen.

Wanderhindernisse in Fließgewässern

- Wehre/ Abstürze - für Kleinfische nicht durchgängig

--- Abschnittsgrenzen von Lebensstätten der Gruppe

--- FFH-Gebietsgrenze

--- Gemarkungsgrenze (Beschriftung: Gemarkung, Landkreis)

Flurstücke mit Flurstücksnummer

Hinweis zur Legende:
Da die Legende für alle Teilkarten gleichermaßen gilt, kann es sein, dass in dem jeweiligen Kartenausschnitt nicht alle Legendeneinheiten vorkommen.

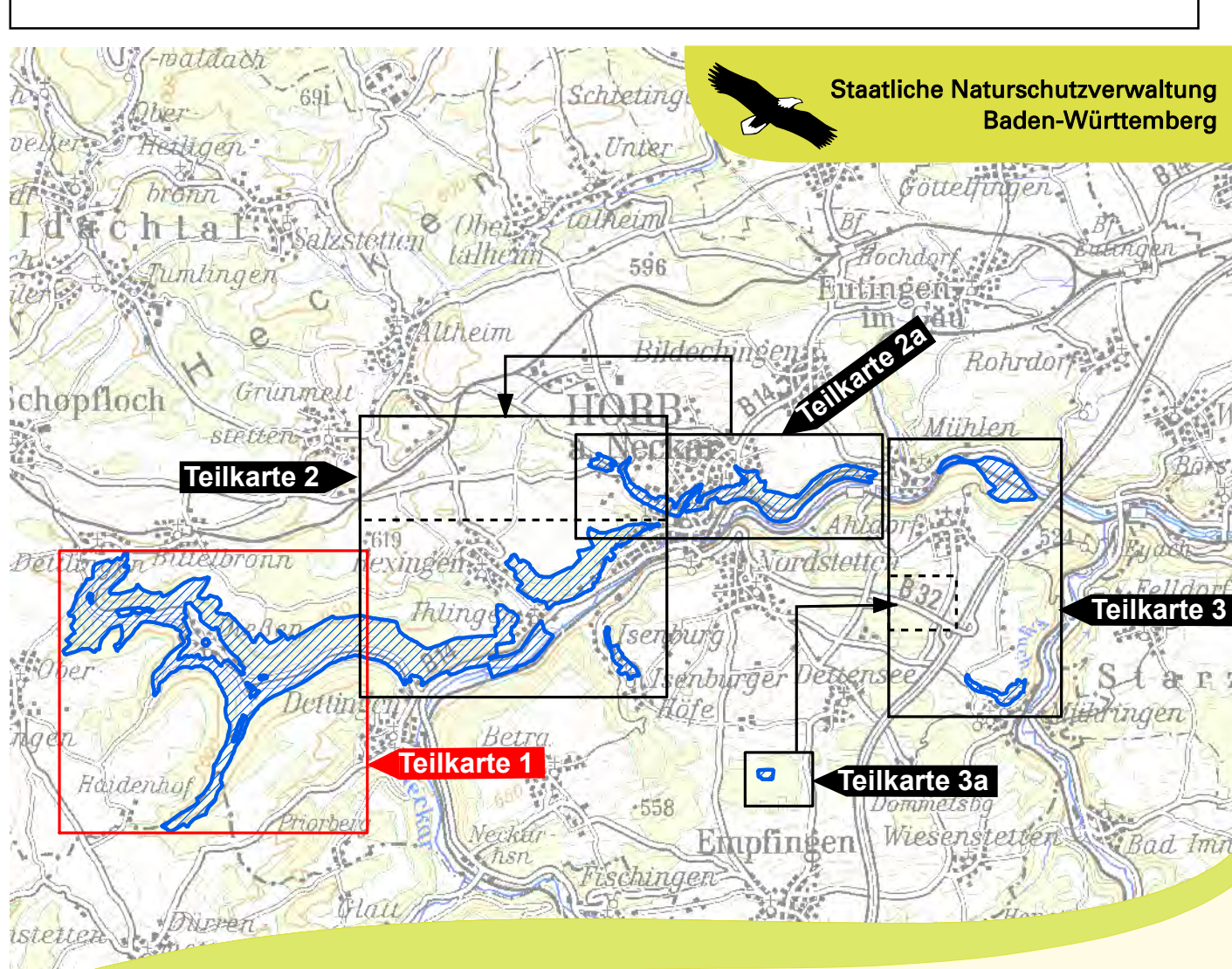

Kartengrundlagen:

Topographische Übersichtskarte TÜK 200
Orthophoto 1 : 10.000 (DOP)
Automatisiertes Liegenschaftskaster (ALK),
im Bereich von FNO-Verfahren verschiedene
Stände von Besitzstand bzw. Eigentum.

© Landesamt für Geoinformation und
Landentwicklung Baden-Württemberg (LGL)
(www.lgl-bw.de) Az.: 2851.9-1/19

0 50 100 200 300 m

N

TÜK 200
1:100.000

**Managementplan
für das FFH-Gebiet 7517-341
"Horber Neckarhänge"**

**Bestands- und Zielekarte
Arten nach Anh. II FFH-Richtlinie**

Teilkarte 1

Bearbeiter: naturlpen Dipl.-Geogr. C. Vogt-Rosenhoff & Dipl.-Ls.-Ök. V. Gaschick-Alkan

Gezeichnet: C. Vogt-Rosenhoff / P. Hermann

Gefertigt: 15.11.2016

Stand der Kartierung: Oktober 2013

Maßstab: 1 : 5.000

gefördert mit Mitteln der EU

Baden-Württemberg
REGIERUNGSPRÄSIDIUM KARLSRUHE