

# Natura 2000 Managementplan - Gebiet 7117-341 "Bocksbach und obere Pfinz"

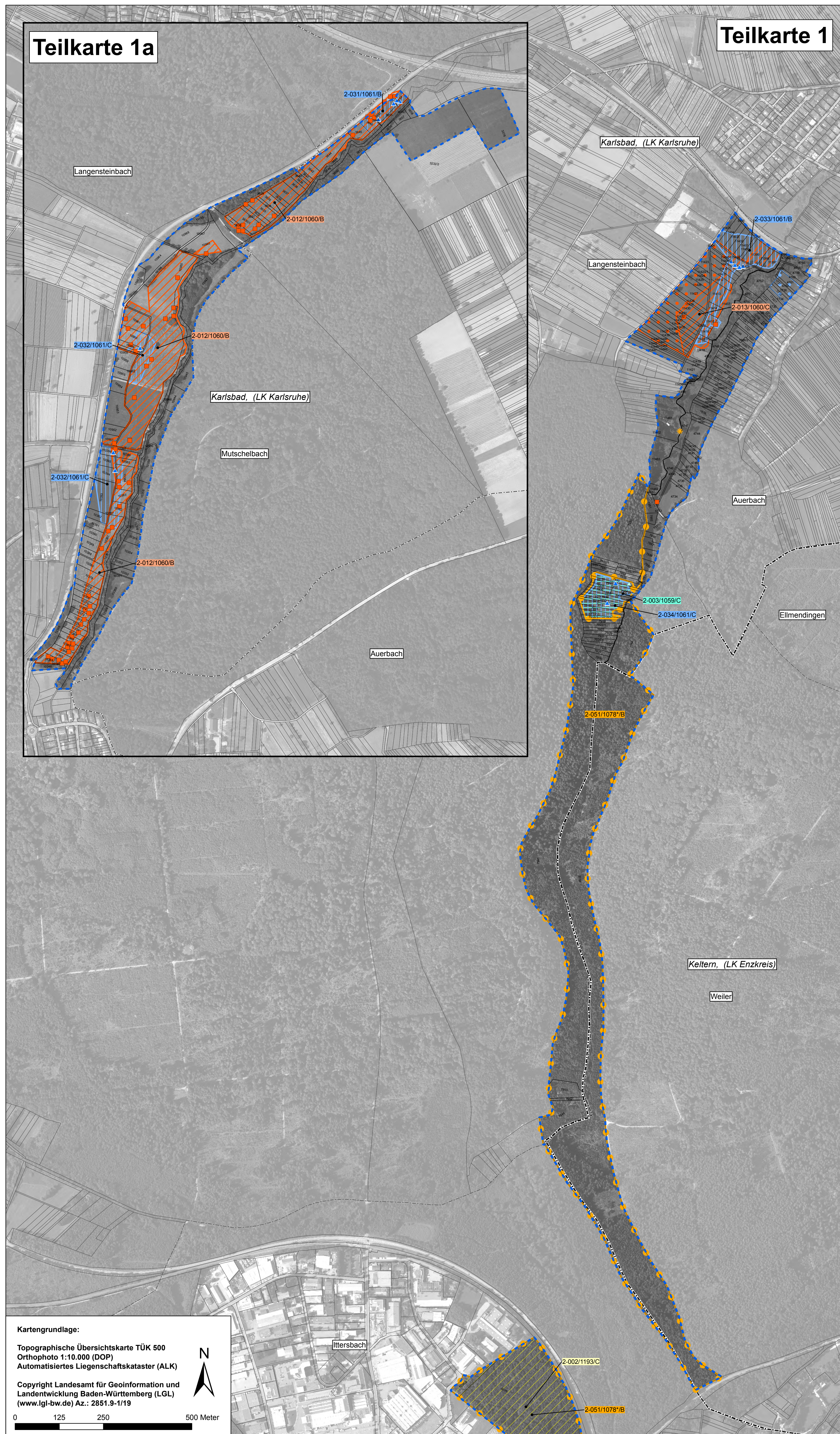

### Legende

**Lebensstätten der Arten nach Anh. II der FFH-Richtlinie**

Symbol	Artenname	FFH-Code
	Heller Wiesenknopf-Ameisenbläuling ( <i>Maculinea teleius</i> )	1059
	Dunkler Wiesenknopf-Ameisenbläuling ( <i>Maculinea nausithous</i> )	1061
	Großer Feuerfalter ( <i>Lycaena dispar</i> )	1060
	Spanische Flagge ( <i>Callimorpha quadripunctaria</i> )	*1078
	Gelbbauchunke ( <i>Bombina variegata</i> )	1193

**Beschreibung der Lebensstätten-Flächen:**

2-001/1060/C

- Bewertung: A - hervorragender Erhaltungszustand
- B - guter Erhaltungszustand
- C - durchschnittlicher bis beschränkter Erhaltungszustand
- keine Bewertung

Artcode  
Endziffern der Datenbanknummer  
Bearbeiter: 2 = MaP-Ersteller

**Erhaltungsziele für Arten nach Anh. II FFH-Richtlinie**  
Ziel ist der Erhalt der Lebensstätten im bewerteten Zustand.

**Entwicklungsziele für Arten nach Anh. II FFH-Richtlinie**  
Ziel ist die Verbesserung bzw. Neuentwicklung von Lebensstätten.

**Entwicklungsflächen für Arten nach Anh. II FFH-Richtlinie**

- Entwicklungsfläche für *Lycaena dispar*
- Entwicklungsfläche für *Maculinea nausithous* und / oder *teleius*

**Nachweise von Arten nach Anh. II FFH-Richtlinie**

Symbol	Artenname	FFH-Code
	Heller Wiesenknopf-Ameisenbläuling ( <i>Maculinea teleius</i> )	1059
	Dunkler Wiesenknopf-Ameisenbläuling ( <i>Maculinea nausithous</i> )	1061
	Großer Feuerfalter ( <i>Lycaena dispar</i> )	1060
	Spanische Flagge ( <i>Callimorpha quadripunctaria</i> )	*1078
	Gelbbauchunke ( <i>Bombina variegata</i> )	1193

**Grenzen**

- FFH-Gebietsgrenze
- Kreisgrenzen
- Gemeindegrenzen
- Gemarkungsgrenzen
- Flurstücke mit Flurstücksnummer

Hinweis zur Legende:  
Da die Legende für alle Teilkarten gleichermaßen gilt, kann es sein, dass in dem jeweiligen Kartenausschnitt nicht alle Legendeinheiten vorkommen.

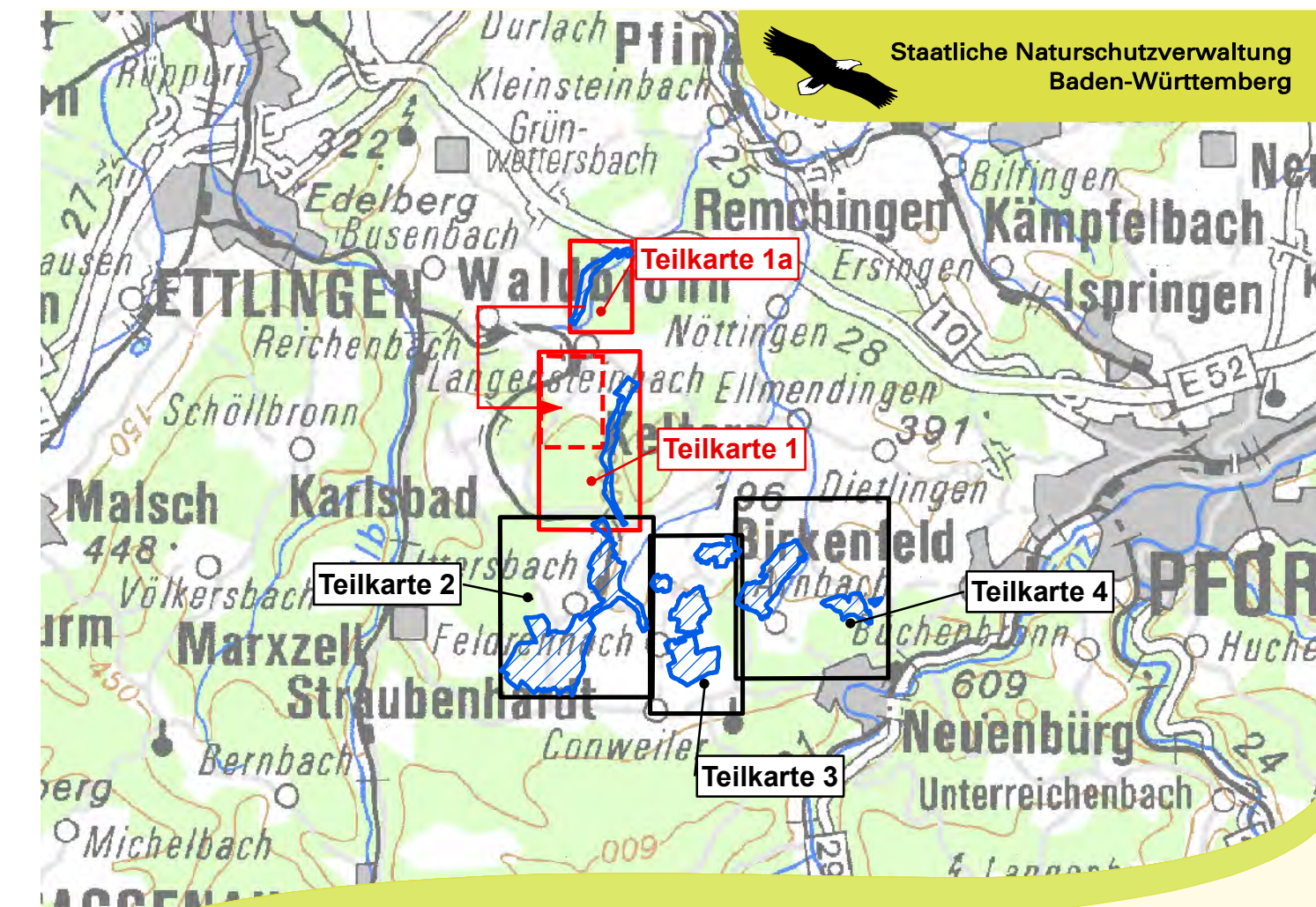

**Kartengrundlage:**

Topographische Übersichtskarte TÜK 500  
Orthophoto 1:10.000 (DOP)  
Automatisiertes Liegenschaftskataster (ALK)

Copyright Landesamt für Geoinformation und Landentwicklung Baden-Württemberg (LGL)  
(www.lgi-bw.de) Az.: 2851.9-1/19

0 125 250 500 Meter

Managementplan  
für das FFH-Gebiet 7117-341  
"Bocksbach und obere Pfinz"

**Bestands- und Zielekarte  
Arten nach Anh. II FFH-Richtlinie  
Teilkarte 1**

Bearbeiter	naturplan Dr. Karsten Böger & Dipl.-Landschaftsök. V. Gaschick-Alkan
Gezeichnet	Dr. Karsten Böger, V. Gaschick-Alkan
Gefertigt	10.12.2016
Stand der Kartierung	01.10.2013
Maßstab	1 : 5.000

gefördert mit Mitteln der EU

REGIERUNGSPRÄSIDIUM KARLSRUHE