

Natura 2000 Managementplan - Gebiet 7117-341 "Bocksbach und obere Pfinz"

Teilkarte 3

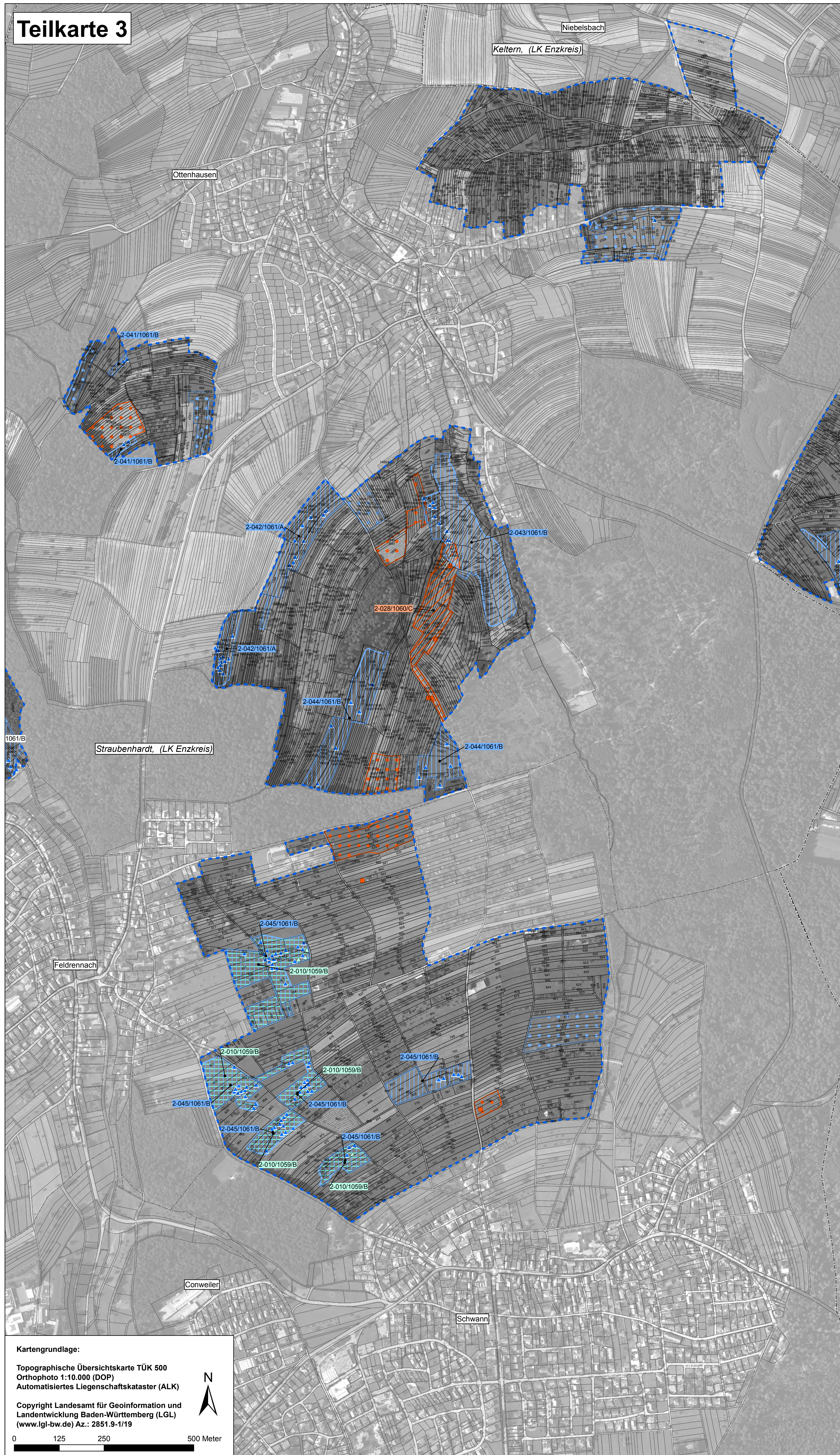

Legende

Lebensstätten der Arten nach Anh. II der FFH-Richtlinie		FFH-Code
	Heller Wiesenknopf-Ameisenbläuling (<i>Maculinea teleius</i>)	1059
	Dunkler Wiesenknopf-Ameisenbläuling (<i>Maculinea nausithous</i>)	1061
	Großer Feuerfalter (<i>Lycaena dispar</i>)	1060
	Spanische Flagge (<i>Callimorpha quadripunctaria</i>)	*1078
	Gelbbauchunke (<i>Bombina variegata</i>)	1193

Beschriftung der Lebensstätten-Flächen:

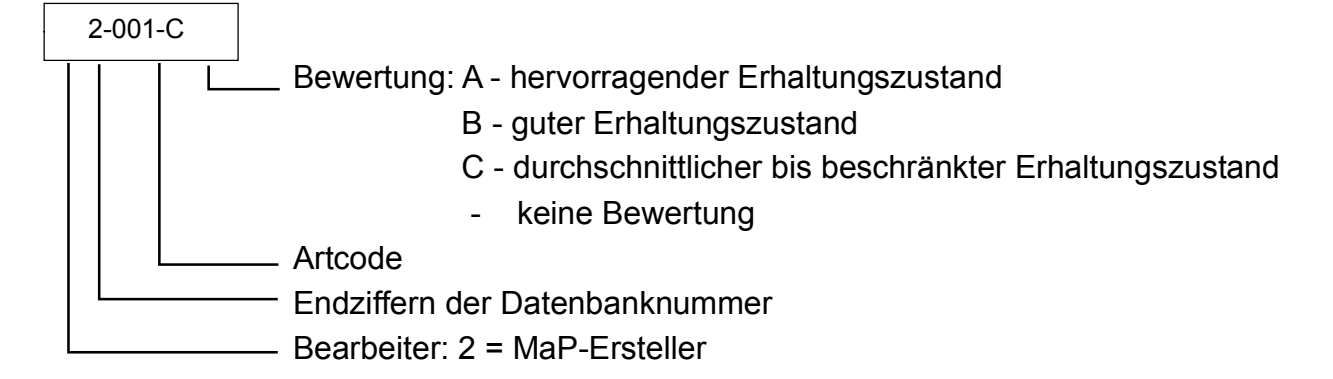

Erhaltungsziele für Arten nach Anh. II FFH-Richtlinie
 Ziel ist der Erhalt der Lebensstätten im bewerteten Zustand.

Entwicklungsziele für Arten nach Anh. II FFH-Richtlinie
 Ziel ist die Verbesserung bzw. Neuentwicklung von Lebensstätten.

Entwicklungsflächen für Arten nach Anh. II FFH-Richtlinie

- Entwicklungsfläche für *Lycaena dispar*
- Entwicklungsfläche für *Maculinea nausithous* und / oder *teleius*

Nachweise von Arten nach Anh. II FFH-Richtlinie

	Heller Wiesenknopf-Ameisenbläuling (<i>Maculinea teleius</i>)	1059
	Dunkler Wiesenknopf-Ameisenbläuling (<i>Maculinea nausithous</i>)	1061
	Großer Feuerfalter (<i>Lycaena dispar</i>)	1060
	Spanische Flagge (<i>Callimorpha quadripunctaria</i>)	*1078
	Gelbbauchunke (<i>Bombina variegata</i>)	1193

Grenzen

- FFH-Gebietsgrenze
- Kreisgrenzen
- Gemeindegrenzen
- Gemarkungsgrenzen
- Flurstücke mit Flurstücksnummer

Hinweis zur Legende:
 Da die Legende für alle Teilkarten gleichermaßen gilt, kann es sein, dass in dem jeweiligen Kartenausschnitt nicht alle Legendeneinheiten vorkommen.

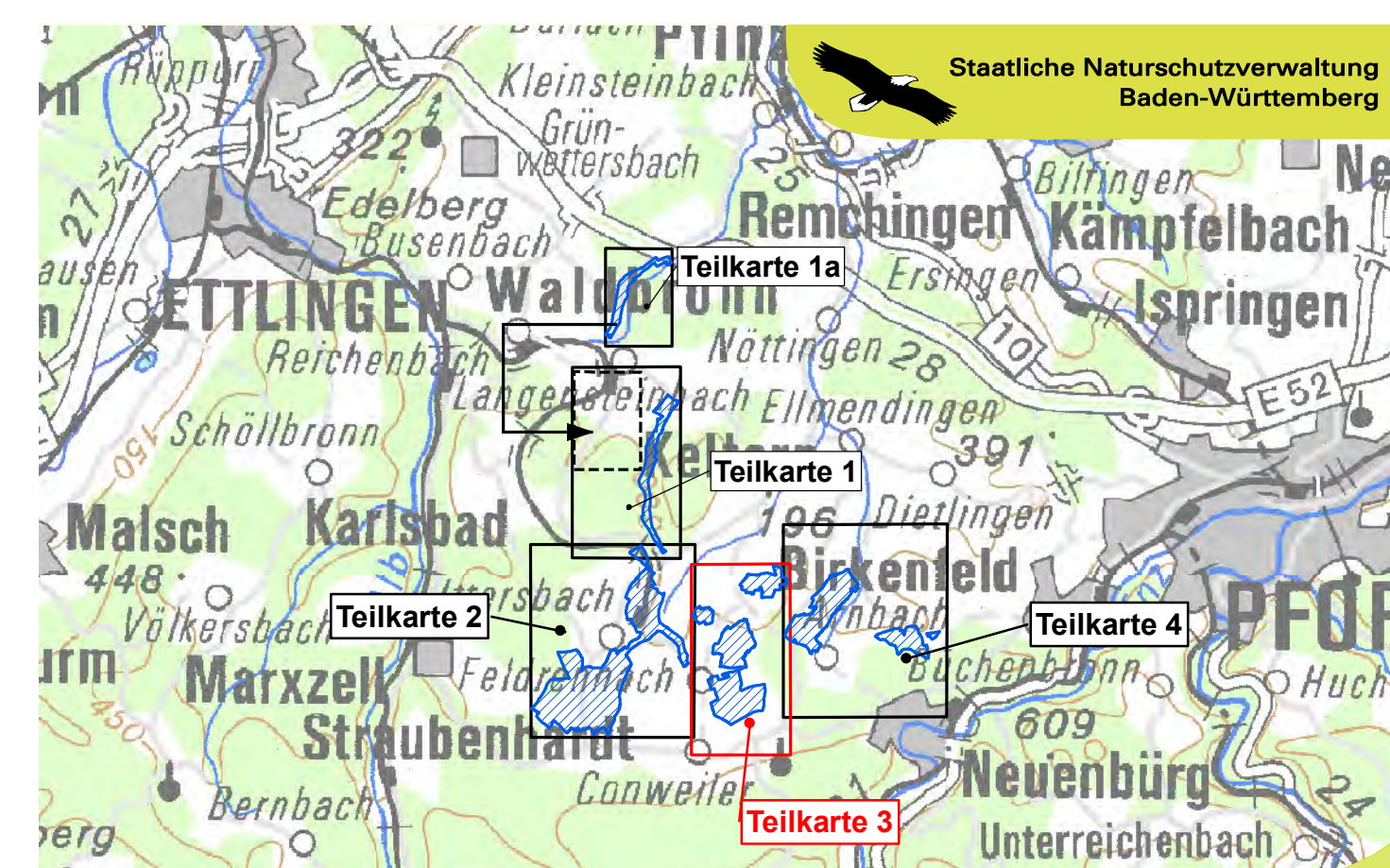

Managementplan
 für das FFH-Gebiet 7117-341
 "Bocksbach und obere Pfinz"



Bestands- und Zielekarte Arten nach Anh. II FFH-Richtlinie Teilkarte 3

Bearbeiter	naturplan Dr. Karsten Böger & Dipl.-Landschaftsök. V. Gaschick-Alkan
Gezeichnet	Dr. Karsten Böger, V. Gaschick-Alkan
Gefertigt	10.12.2016
Stand der Kartierung	01.10.2013
Maßstab	1 : 5.000

Kartengrundlage:
 Topographische Übersichtskarte TÜK 500
 Orthophoto 1:10.000 (DOP)
 Automatisiertes Liegenschaftskataster (ALK)

Copyright Landesamt für Geoinformation und Landentwicklung Baden-Württemberg (LGL)
 (www.lgi-bw.de) Az.: 2851.9-1/19



0 125 250 500 Meter



gefördert mit Mitteln der EU



Baden-Württemberg
 REGIERUNGSPRÄSIDIUM KARLSRUHE