

# Natura 2000-Pflege- und Entwicklungsplan

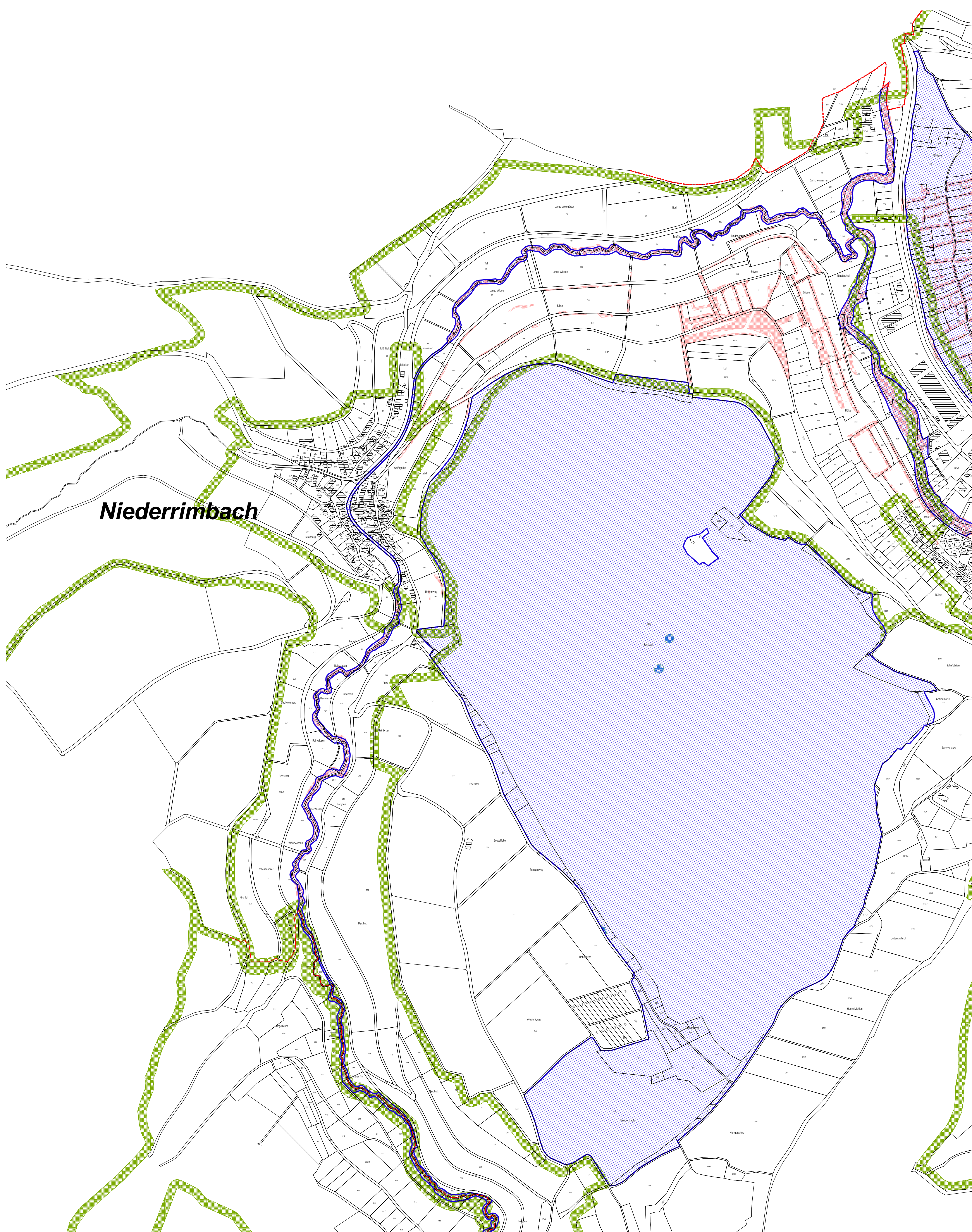

Niederrimbach

### LEGENDE

- FFH-Gebiet
- Grenzen**
- Landesgrenze
- Gemeindegrenze
- Gebäude
- Flurstücke
- Schutzgebiete**
- Naturschutzgebiet (NSG)
- Landschaftsschutzgebiet (LSG)
- Flächenhaftes Naturdenkmal
- Geschützter Biotop nach § 24a
- Wald-Biotop

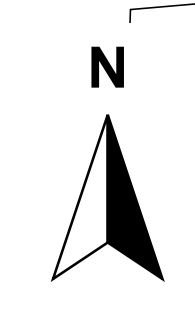

**GEBIETSÜBERSICHT**  
 Landkreis: Main-Tauber-Kreis  
 Gemeinde: Creglingen, Weikersheim, Niederstetten  
 Naturraum: Tauberland, Ochsenfurter und Gollach-Gau,  
 Schwäbisch Haller und Hohenloher Ebenen  
 Gesamtfläche FFH: 930,1 ha  
 Anzahl der Teilgebiete: 12

Staatliche Naturschutzverwaltung  
Baden-Württemberg

TK 25 unmaßstäblich

Pflege- und Entwicklungsplan  
für das FFH-Gebiet 6526-341 "Taubergrund bei Creglingen"

**Karte der Schutzgebiete**  
Teilkarte 3

Bearbeiter	Herkommer, Ullmann
Gezeichnet	Ullmann
Gefertigt	04.11.2006
Stand der Kartierung	31.10.2005
Kartengrundlage	ALK, © Landesvermessungsamt B.-W., Az.: 2851.9-1/3
Maßstab	1 : 5.000

Baden-Württemberg  
REGIERUNGSPRÄSIDIUM STUTTGART