

Natura 2000-Pflege- und Entwicklungsplan

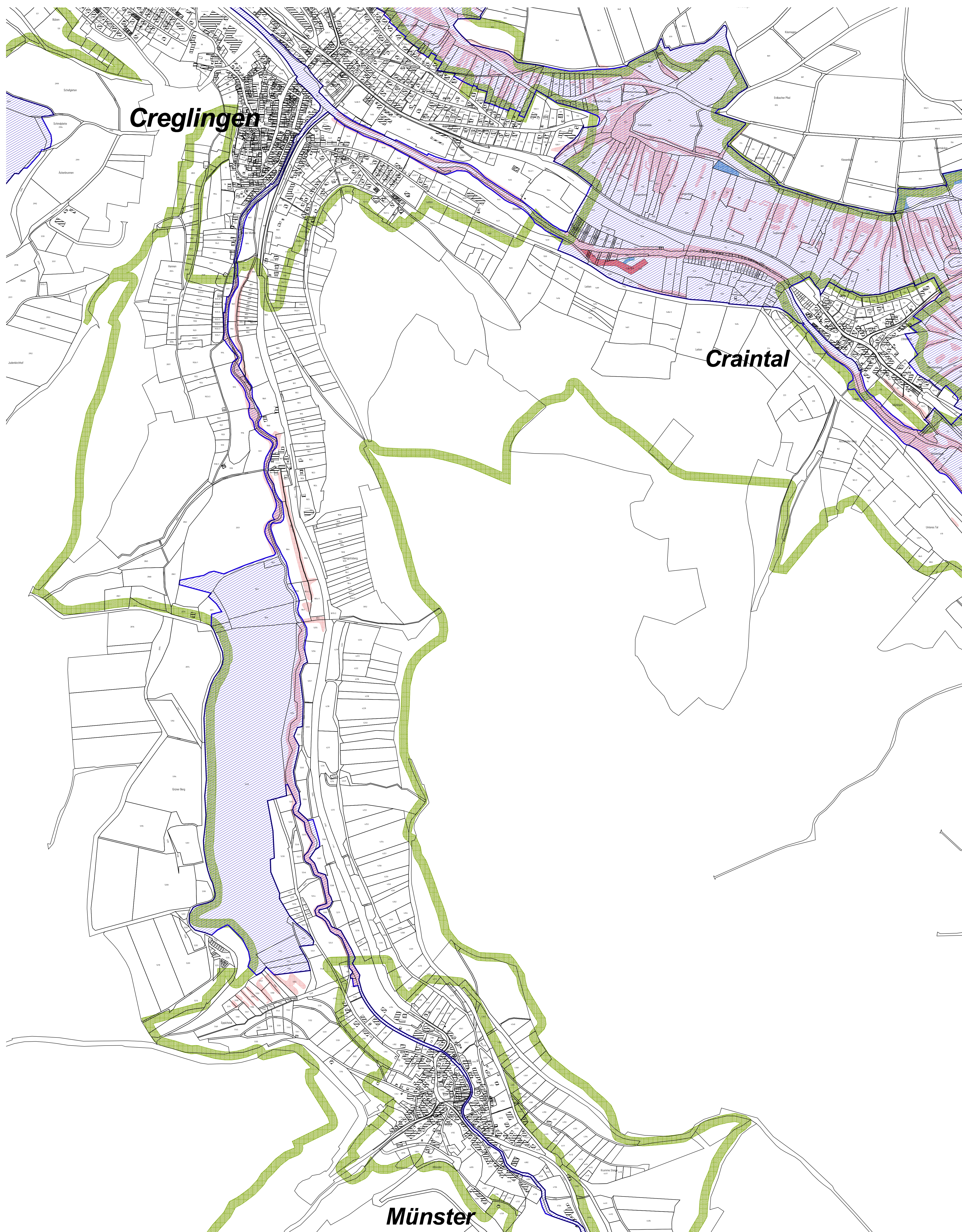

LEGENDE

FFH-Gebiet

Grenzen

Landesgrenze

Gemeindegrenze

Gebäude

Flurstücke

Schutzgebiete

Naturschutzgebiet (NSG)

Landschaftsschutzgebiet (LSG)

Flächenhaftes Naturdenkmal

Geschützter Biotop nach § 24a

Wald-Biotop

0,5 0 0,5 1 Kilometer

GEBIETSÜBERSICHT

Landkreis: Main-Tauber-Kreis
 Gemeinde: Creglingen, Weikersheim, Niederstetten
 Naturraum: Tauberland, Ochsenfurter und Gollach-Gau,
 Schwäbisch Haller und Hohenloher Ebenen
 Gesamtfläche FFH: 930,1 ha
 Anzahl der Teilgebiete: 12



Staatliche Naturschutzverwaltung
 Baden-Württemberg

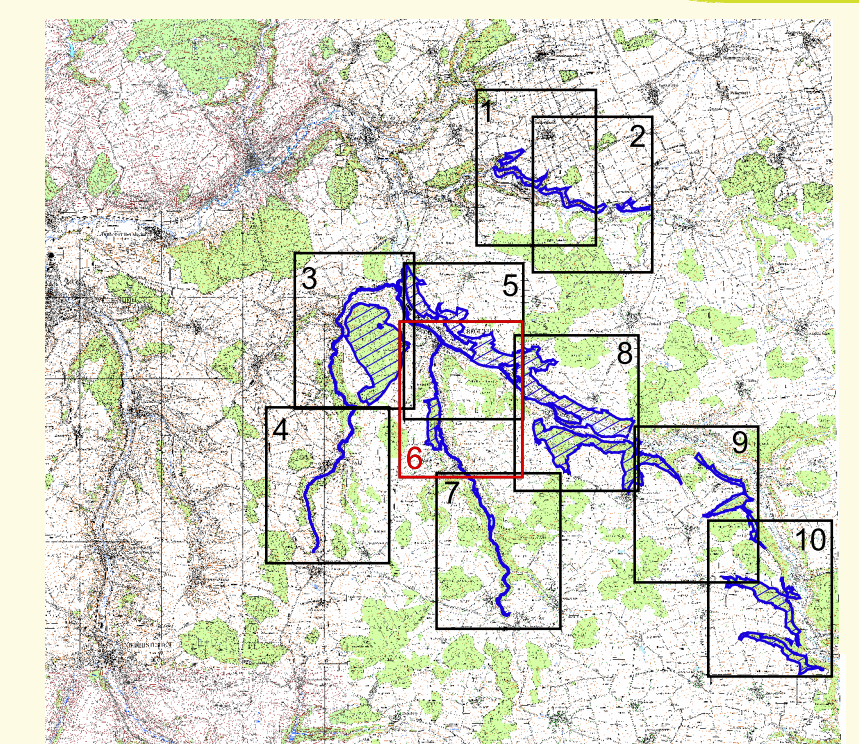

TK 25 unmaßstäblich

Pflege- und Entwicklungsplan
 für das FFH-Gebiet 6526-341 "Taubergrund bei Creglingen"



Karte der Schutzgebiete

Teilkarte 6

Bearbeiter	Herkommer, Ullmann
Gezeichnet	Ullmann
Gefertigt	04.11.2006
Stand der Kartierung	31.10.2005
Kartengrundlage	ALK, © Landesvermessungsamt B.-W., Az.: 2851.9-1/3
Maßstab	1 : 5.000



Baden-Württemberg
 REGIERUNGSPRÄSIDIUM STUTTGART