

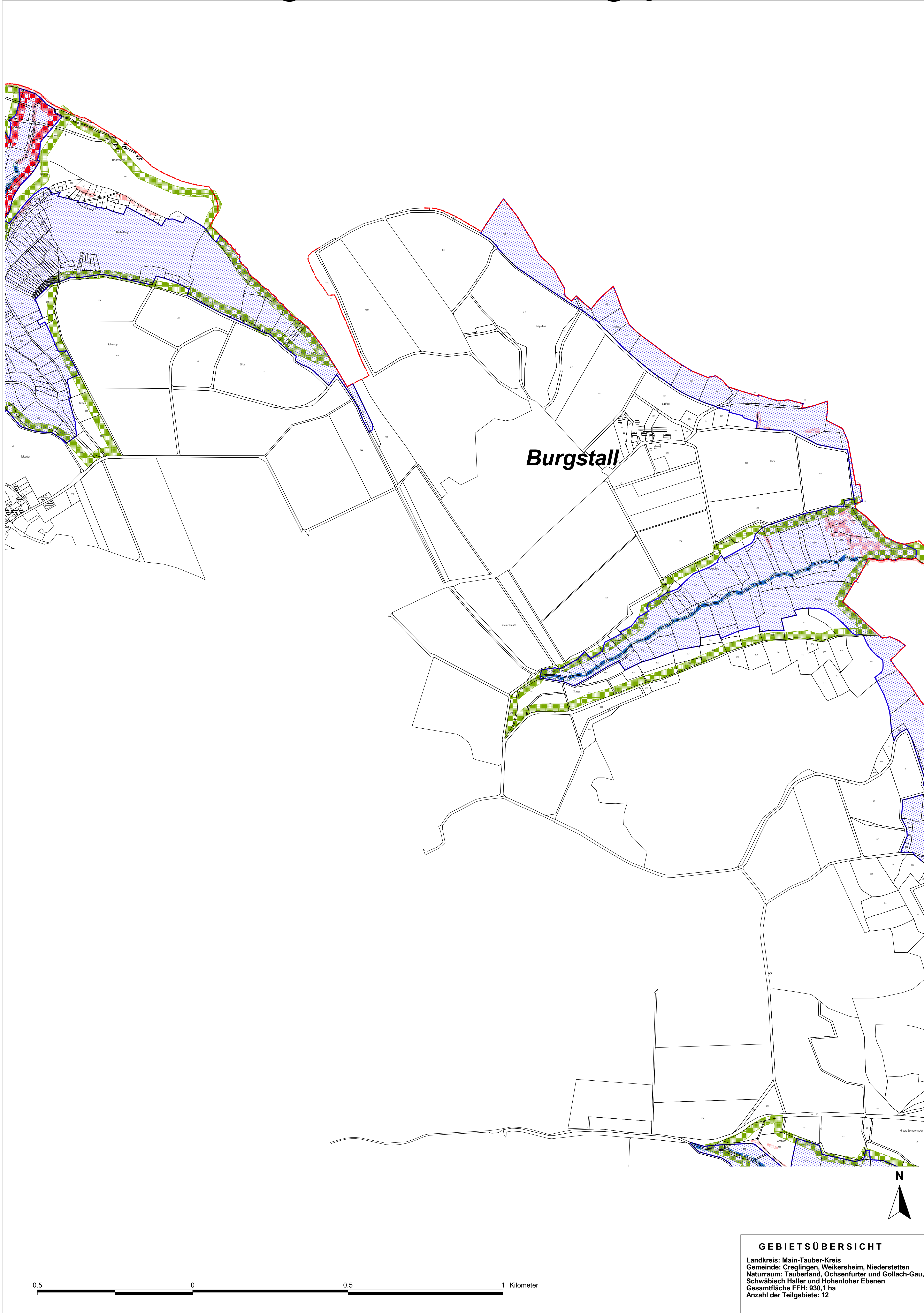









Natura 2000-Pflege- und Entwicklungsplan

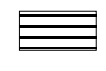

LEGENDE

-  FFH-Gebiet
- Grenzen**
-  Landesgrenze
-  Gemeindegrenze
-  Gebäude
-  Flurstücke
- Schutzgebiete**
-  Naturschutzgebiet (NSG)
-  Landschaftsschutzgebiet (LSG)
-  Flächenhaftes Naturdenkmal
-  Geschützter Biotop nach § 24a
-  Wald-Biotop

Burgstall

Staatliche Naturschutzverwaltung
Baden-Württemberg

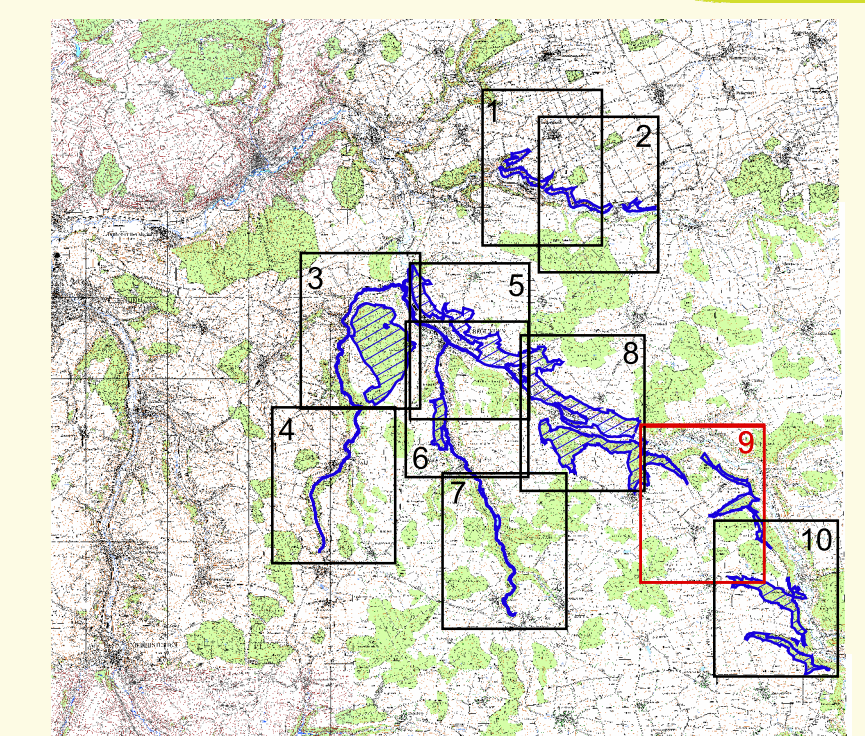

TK 25 unmaßstäblich

Pflege- und Entwicklungsplan
für das FFH-Gebiet 6526-341 "Taubgrund bei Creglingen"

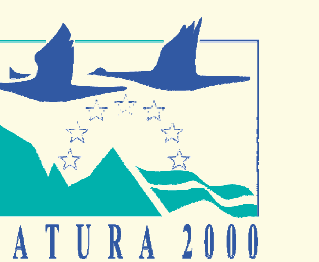

Karte der Schutzgebiete

Teilkarte 9

Bearbeiter	Herkommer, Ullmann
Gezeichnet	Ullmann
Gefertigt	04.11.2006
Stand der Kartierung	31.10.2006
Kartengrundlage	ALK, © Landesvermessungsamt B.-W., Az.: 2851.9-1/3
Maßstab	1 : 5.000



Baden-Württemberg
REGIERUNGSPRÄSIDIUM STUTTGART

GEBIETSÜBERSICHT

Landkreis: Main-Tauber-Kreis
Gemeinde: Creglingen, Weikersheim, Niederstetten
Naturraum: Tauberland, Ochsenfurter und Gollach-Gau,
Schwäbisch Haller und Hohenloher Ebenen
Gesamtfläche FFH: 930,1 ha
Anzahl der Teilgebiete: 12

0,5 0 0,5 1 Kilometer