

Natura 2000-Pflege- und Entwicklungsplan

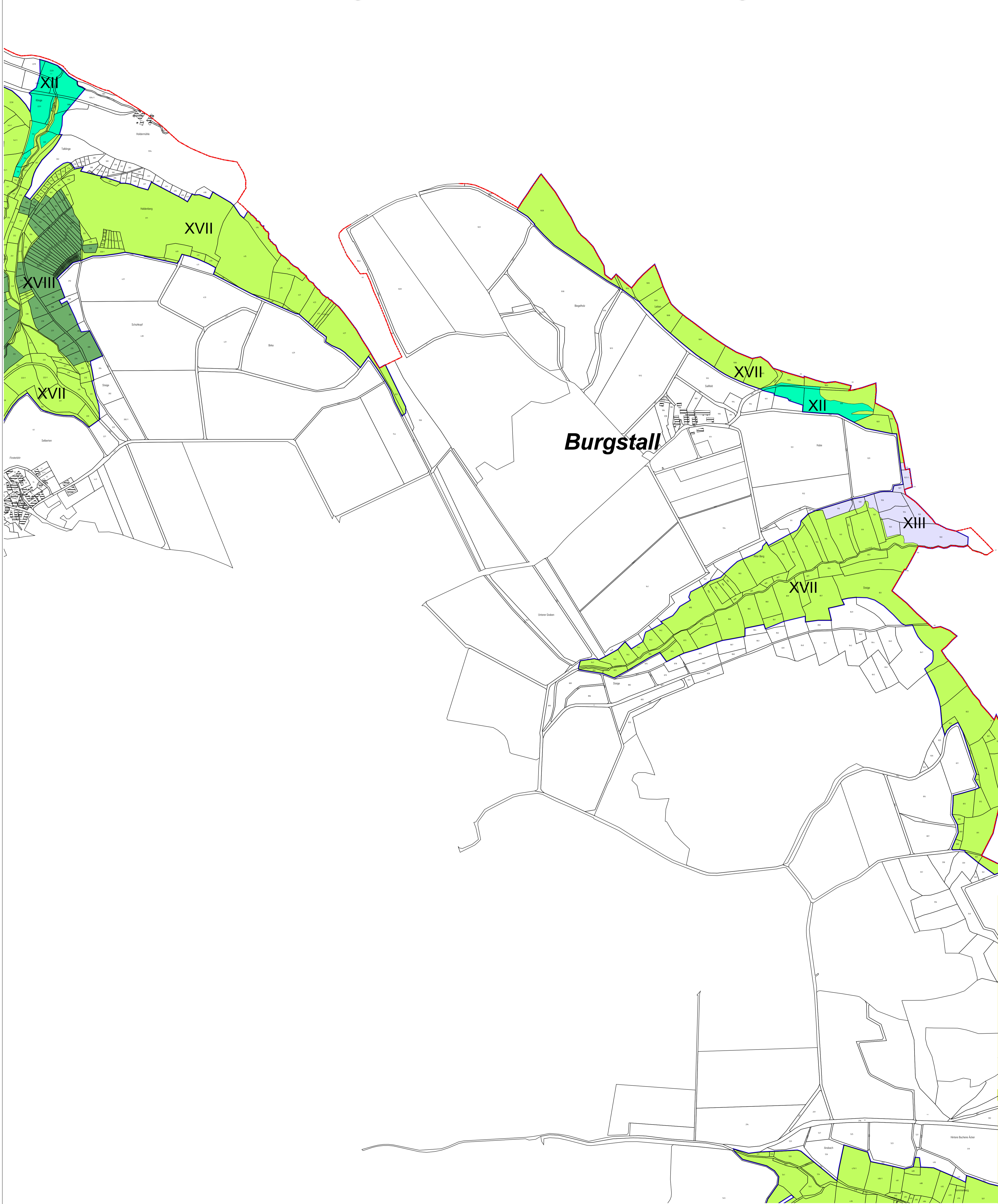

LEGENDE

Biotypenkomplexe

- Außergrenze FFH-Gebiet
- Landesgrenze
- Gemeindegrenze
- Gebäude (Kreis 8128)
- Flurstücke (Kreis 8128)

Offenland

- Wohnbebauung (I)
- Verkehrsflächen (III)
- Ackergebiet, strukturarm (VII)
- Acker-Grünland-Gebiet (XI)
- Wirtschaftsgrünlandgebiet (XII)
- Extensivgrünlandgebiet (XIII)
- Wasserflächen (XIX)
- Gebiet mit ungenutzten Offenland (XV)

Wald

- Laubwaldgebiet (XVII)
- Nadelwaldgebiet (XVIII)

Burgstall



GEBIETSÜBERSICHT

Landkreis: Main-Tauber-Kreis
 Gemeinde: Creglingen, Welkersheim, Niederletten
 Naturraum: Tauberland, Ochsenfurter und Gollach-Gau,
 Schwäbisch Haller und Hohenloher Ebenen
 Gesamtläche FFH: 930,1 ha
 Anzahl der Teilgebiete: 12

Staatliche Naturschutzverwaltung
 Baden-Württemberg

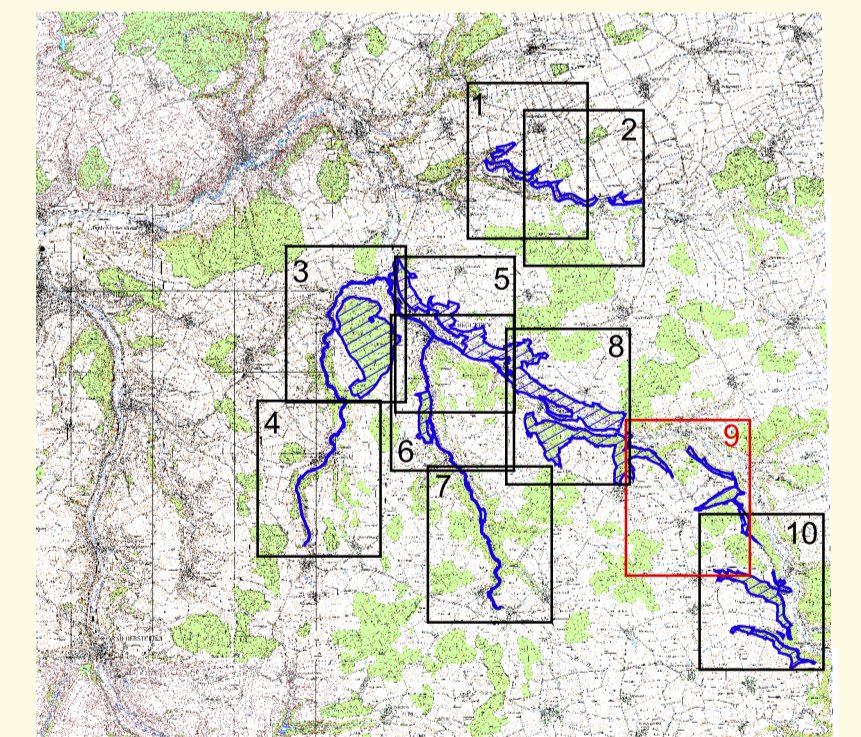

TK 25 unmaßstäblich

Pflege- und Entwicklungsplan
 für das FFH-Gebiet 6526-341 "Taubergrund bei Creglingen"



Karte der Biotypenkomplexe

Teilkarte 9

Bearbeiter	Herkommer, Ullmann, Scholtes
Gezeichnet	Ullmann
Gefertigt	04.11.2006
Stand der Kartierung	30.02.2006
Kartengrundlage	ALK, © Landesvermessungsamt B.-W., Az.: 2851.9-1/3
Maßstab	1 : 5.000

