

Natura 2000-Pflege- und Entwicklungsplan

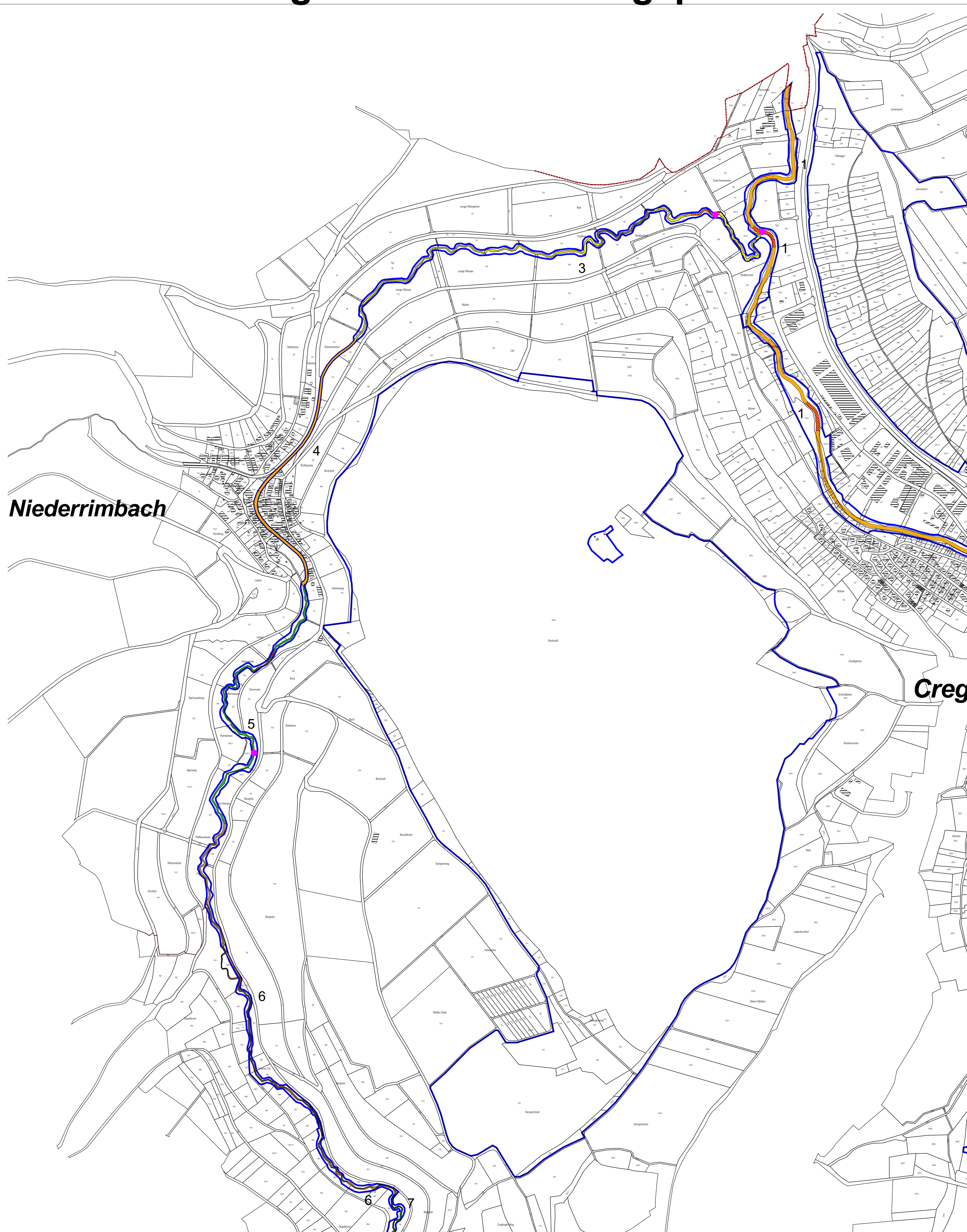

LEGENDE

Außergrenze FFH-Gebiet

Grenzen

Landesgrenze

Gemeindegrenze

Gebäude

Flurstücke

Lebensstätten der Groppe

Erhaltungszustand

hervorragend

gut

durchschnittlich oder beschränkt

Fundpunkte der Groppe

Befischungsstrecke

1-16 Nummern der Erfassungseinheiten

Niederrimbach

Creg

Staatliche Naturschutzverwaltung
Baden-Württemberg

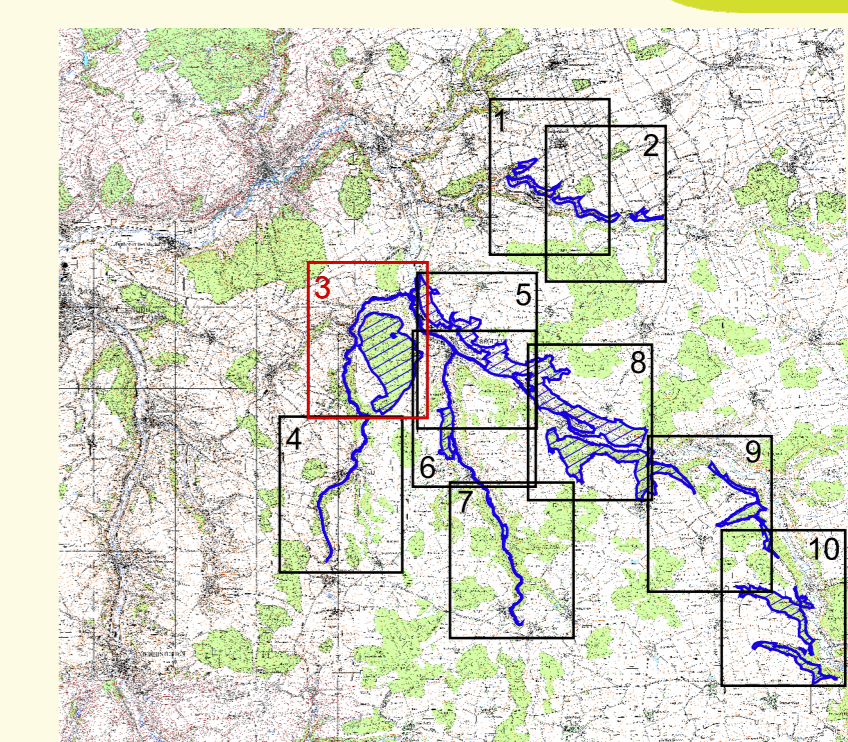

TK 25 unmaßstäblich

Pflege- und Entwicklungsplan
für das FFH-Gebiet 6526-341 "Taubergrund bei Creglingen"



Karte der Lebensstätten
der Arten

Teilkarte 3

Bearbeiter	K.-J. Maier
Gezeichnet	Ullmann
Gefertigt	04.11.2006
Stand der Kartierung	31.10.2005
Kartengrundlage	ALK, © Landesvermessungsamt B.-W., Az.: 2851.9-1/3
Maßstab	1 : 5.000



Baden-Württemberg
REGIERUNGSPRÄSIDIUM STUTTGART

GEBIETSÜBERSICHT

Landkreis: Main-Tauber-Kreis
Gemeinde: Creglingen, Welkersheim, Niederstetten
Naturraum: Tauberland, Ochsenfurter und Gollach-Gau,
Schwäbisch Haller und Hohenloher Ebenen
Gesamtfläche FFH: 930,1 ha
Anzahl der Teilgebiete: 12

0,5 0 0,5 1 Kilometer

