

# Natura 2000-Pflege- und Entwicklungsplan

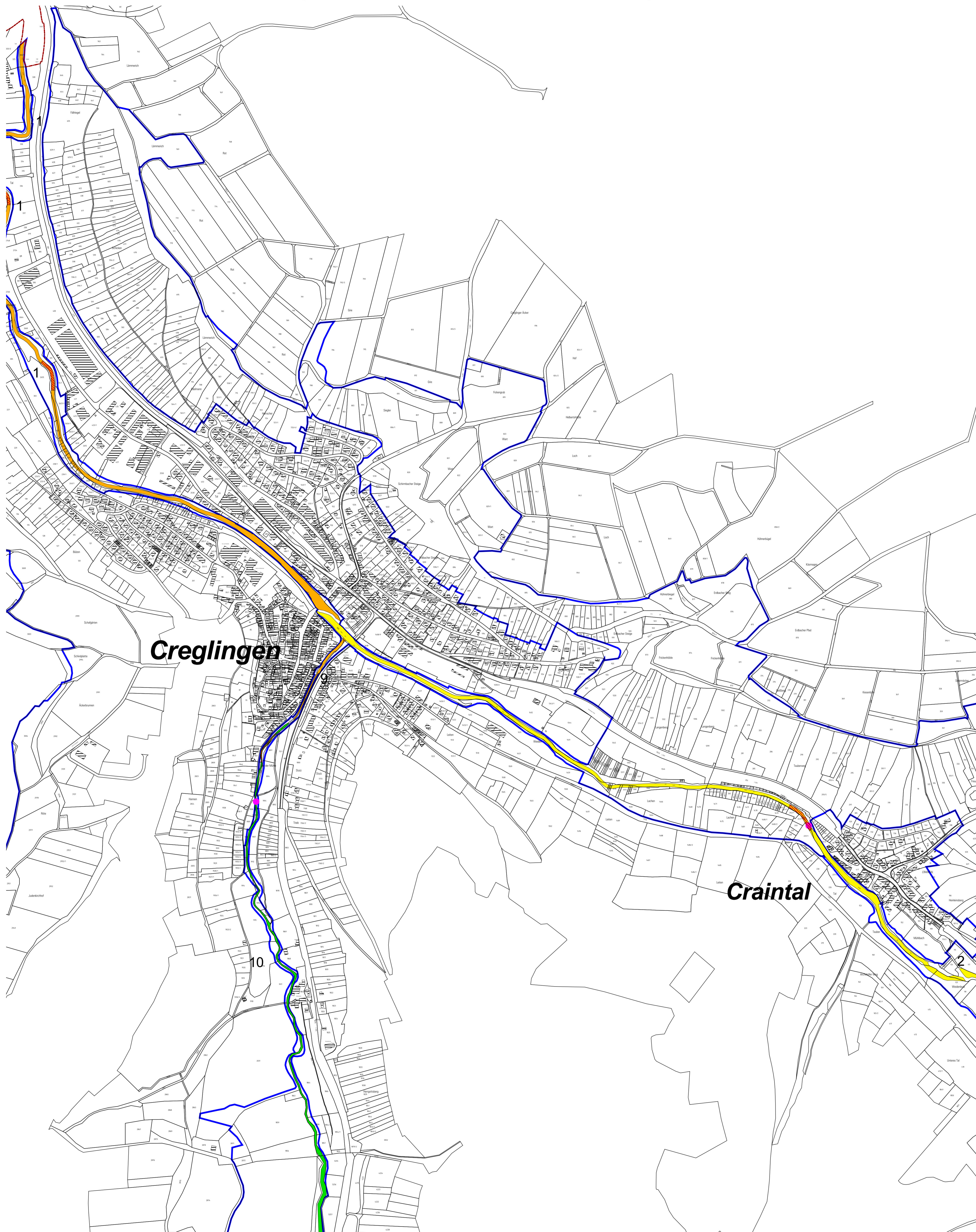

## LEGENDE

Außengrenze FFH-Gebiet

### Grenzen

Landesgrenze

Gemeindegrenze

Gebäude

Flurstücke

### Lebensstätten der Groppe

#### Erhaltungszustand

hervorragend

gut

durchschnittlich oder beschränkt

Fundpunkte der Groppe

Befischungsstrecke

1-16 Nummern der Erfassungseinheiten

0.5 0 0.5 1 Kilometer

## GEBIETSÜBERSICHT

Landkreis: Main-Tauber-Kreis  
Gemeinde: Creglingen, Weikersheim, Niederstetten  
Naturraum: Tauberland, Ochsenfurter und Gollach-Gau, Schwäbisch Haller und Hohenloher Ebenen  
Gesamtfläche FFH: 930,1 ha  
Anzahl der Teilgebiete: 12

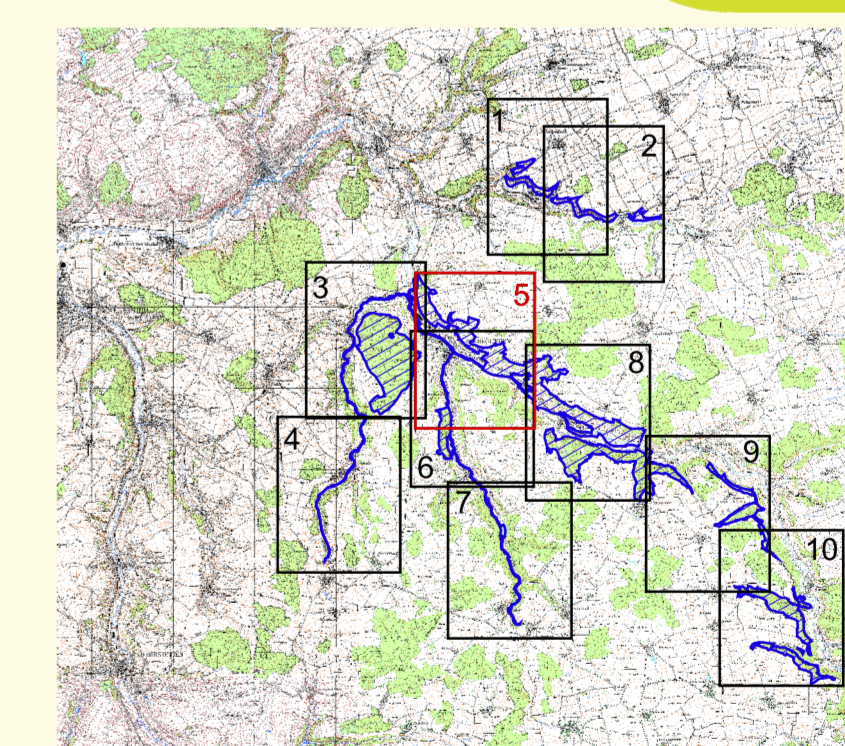

TK 25 unmaßstäblich

Pflege- und Entwicklungsplan  
für das FFH-Gebiet 6526-341 "Taubergrund bei Creglingen"



Karte der Lebensstätten  
der Arten

Teilkarte 5

Bearbeiter	K.-J. Maier
Gezeichnet	Ullmann
Gefertigt	04.11.2006
Stand der Kartierung	31.10.2006
Kartengrundlage	ALK, © Landesvermessungsamt B.-W., Az.: 2851.9-1/3
Maßstab	1 : 5.000



Baden-Württemberg  
REGIERUNGSPRÄSIDIUM STUTTGART