

# Natura 2000-Pflege- und Entwicklungsplan

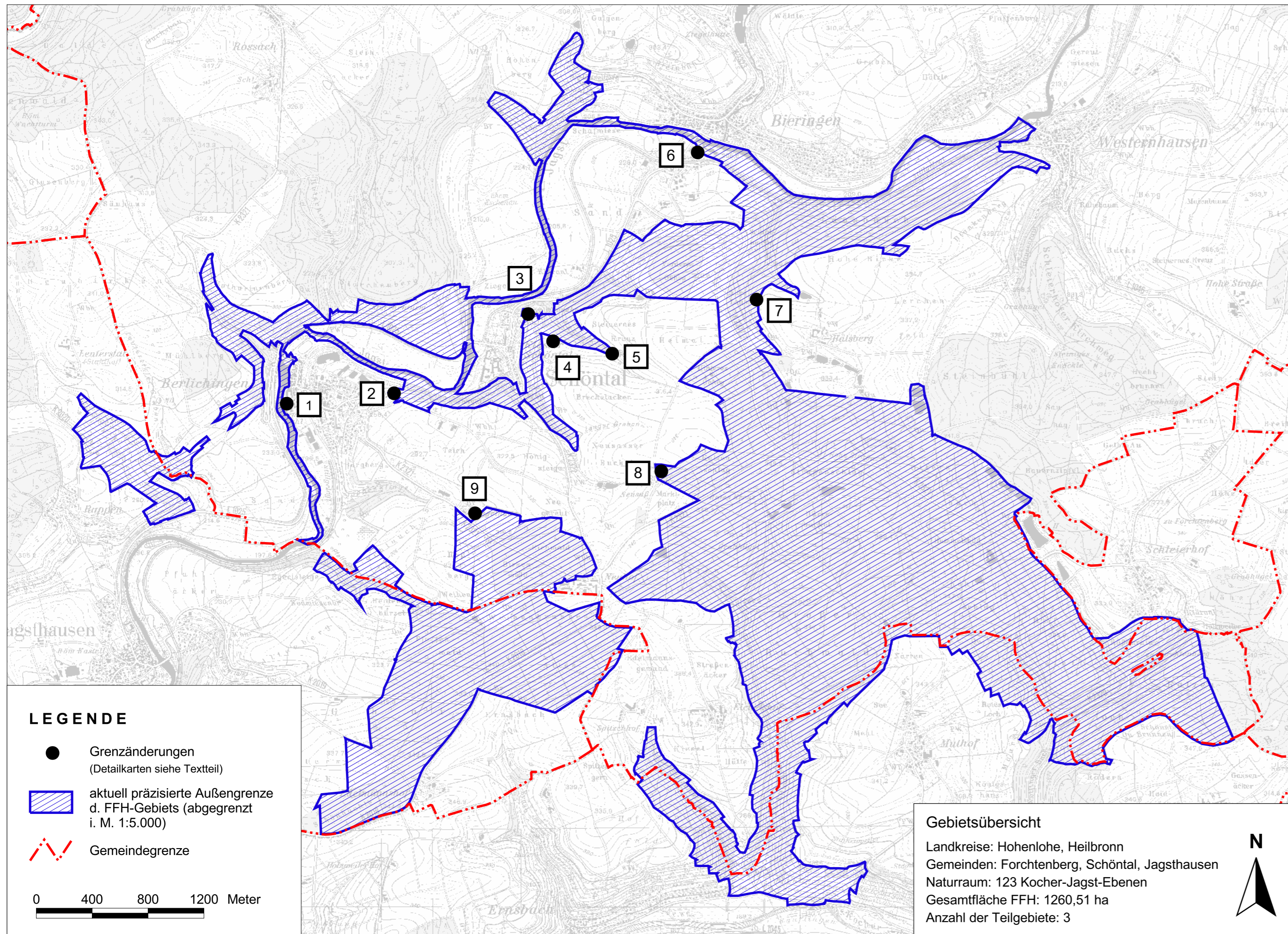

**LEGENDE**

- Grenzänderungen (Detailkarten siehe Textteil)
- ▨ aktuell präzierte Außengrenze d. FFH-Gebiets (abgegrenzt i. M. 1:5.000)
- - - Gemeindegrenze

0 400 800 1200 Meter

**Gebietsübersicht**

Landkreise: Hohenlohe, Heilbronn  
 Gemeinden: Forchtenberg, Schöntal, Jagsthausen  
 Naturraum: 123 Kocher-Jagst-Ebenen  
 Gesamtfläche FFH: 1260,51 ha  
 Anzahl der Teilgebiete: 3

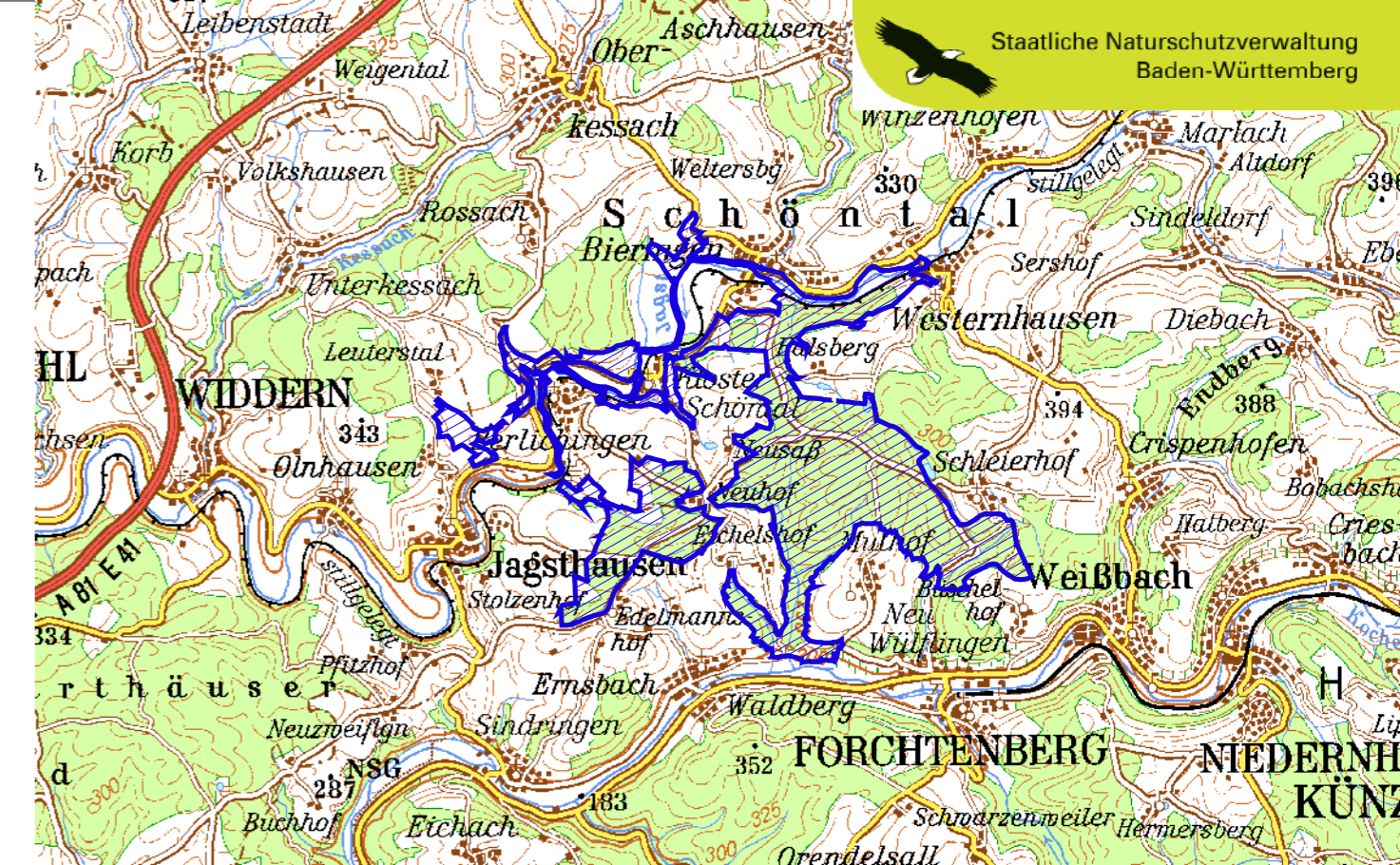

TK 200

Pflege- und Entwicklungsplan  
 für das FFH-Gebiet 6222-341  
 "Jagsttal bei Schöntal und Klosterwald"

**Grenzänderungskarte**

Maßstab 1 : 25.000

<b>Bearbeiter:</b>	ARGE Jagst bei Schöntal Tier- und Landschaftsökologie Dr. J. Deuschle IUP (Inst. f. Umweltplanung) Prof. Dr. K. Reidl Dipl.-Ing. I. Aniol, Dipl.-Ing. (FH) K. Kranjec
<b>Gezeichnet:</b>	31.10.2007
<b>Gefertigt:</b>	31.12.2006
<b>Stand der Kartierung:</b>	© Landesvermessungsamt Baden-Württemberg (AZ 2851.2-D/4023)
<b>Kartengrundlage:</b>	

**Baden-Württemberg**  
 REGIERUNGSPRÄSIDIUM STUTTART