

Natura 2000-Pflege- und Entwicklungsplan

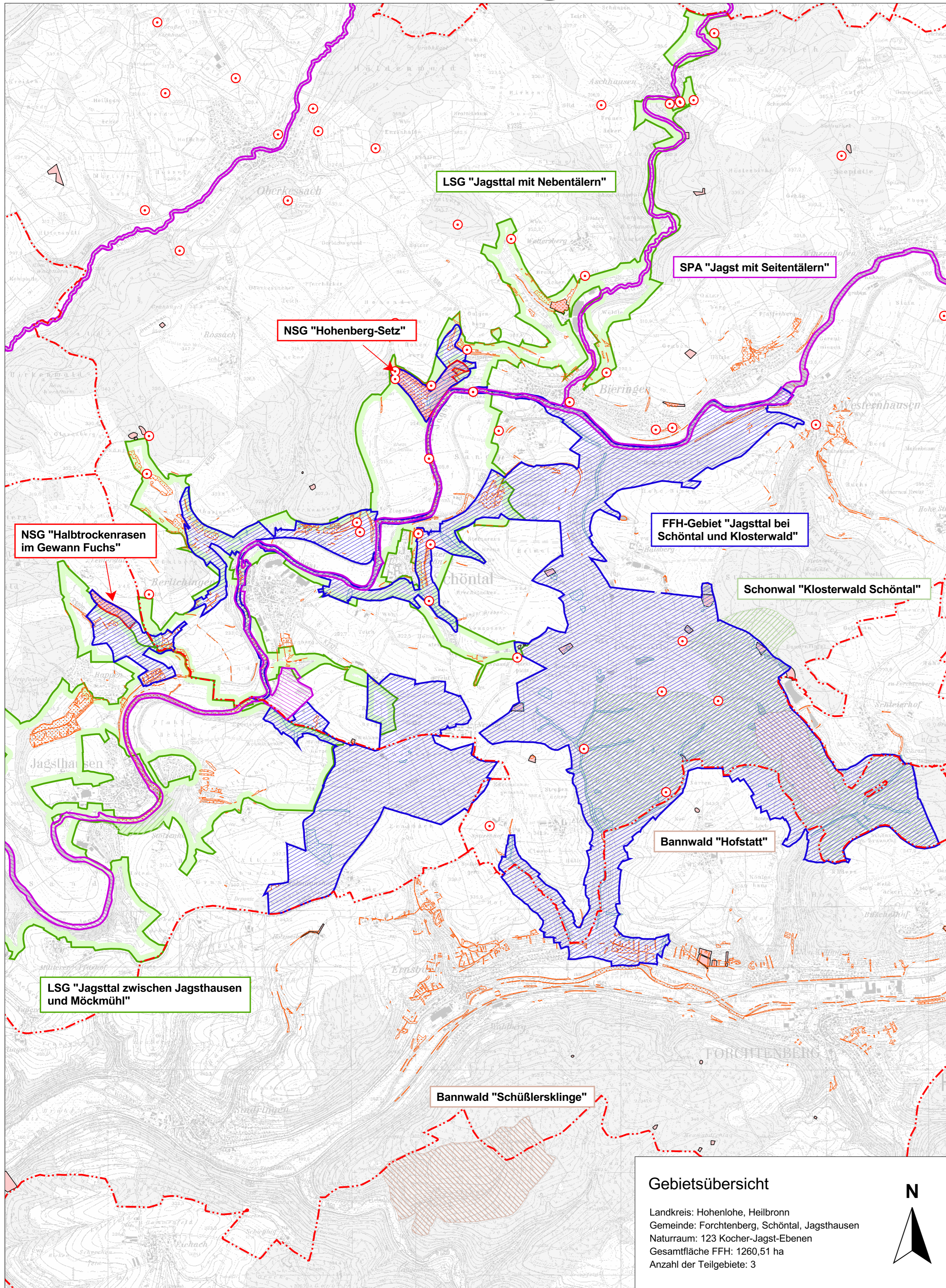

LEGENDE

-  FFH-Gebiet
-  Vogelschutzgebiet (SPA)
-  Naturschutzgebiet (NSG)
-  Landschaftsschutzgebiet (LSG)
-  Bannwald
-  Schonwald
-  § 32 Biotop (NatSchG Baden-Württemberg)
-  Waldbiotop (§ 30a LWaldG und § 32 NatSchG)
-  Flächenhaftes Naturdenkmal
-  Einzelgebilde Naturdenkmal
-  Gemeindegrenzen

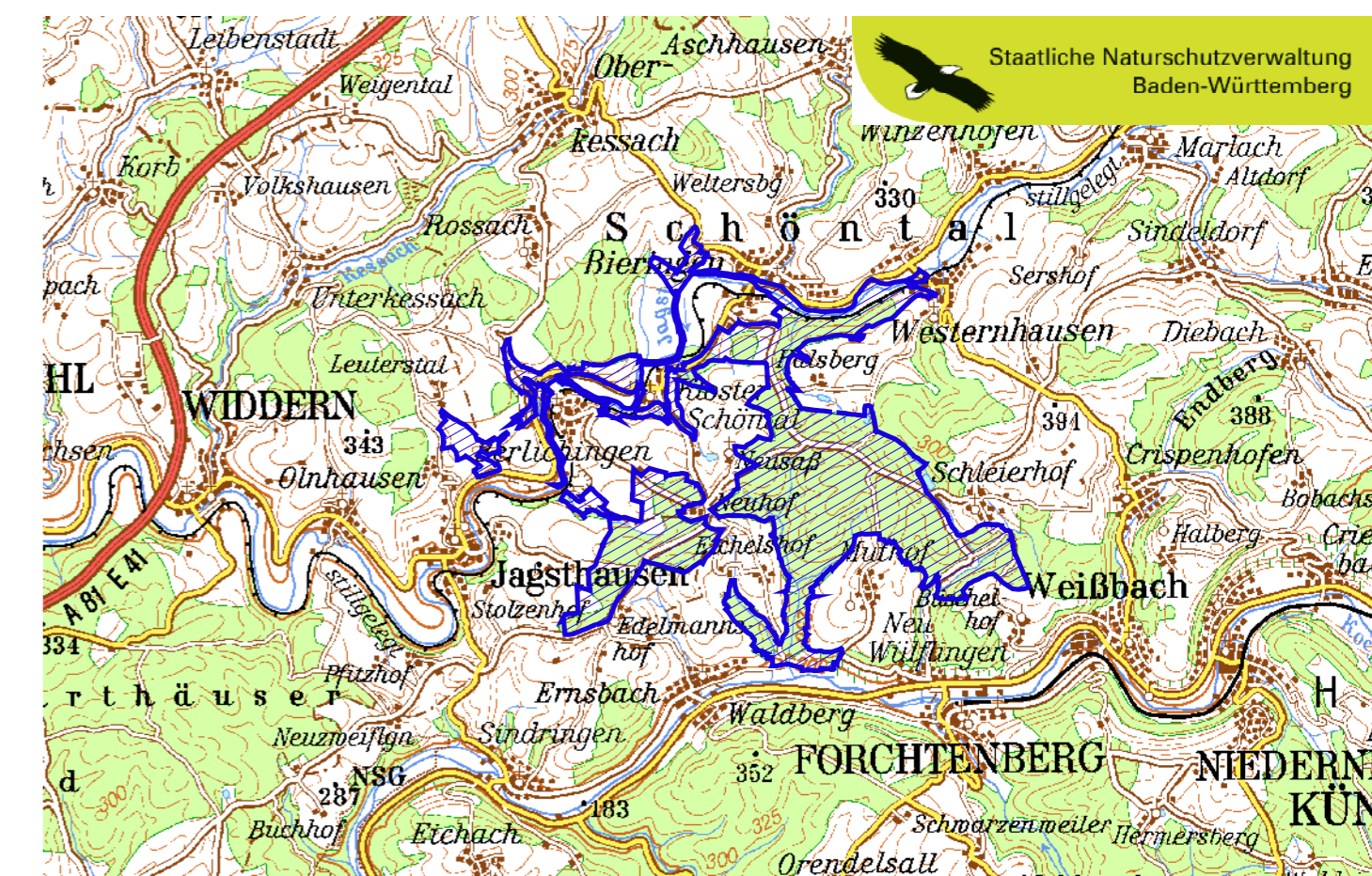

TK 200

Pflege- und Entwicklungsplan
für das FFH-Gebiet 6622-341
"Jagsttal bei Schöntal und Klosterwald"



Karte der Schutzgebiete

Maßstab 1 : 25.000

Gebietsübersicht

Landkreis: Hohenlohe, Heilbronn
Gemeinde: Forchtenberg, Schöntal, Jagsthausen
Naturraum: 123 Kocher-Jagst-Ebenen
Gesamtfläche FFH: 1260,51 ha
Anzahl der Teilgebiete: 3



Bearbeiter: ARGE Jagst bei Schöntal
Tier- und Landschaftsökologie Dr. J. Deuschle
IUP (Inst. f. Umweltplanung) Prof. Dr. K. Reidl
Gezeichnet: 31.10.2007
Dipl.-Ing. I. Aniol, Dipl.-Ing. (FH) K. Kranjec
Stand der Kartierung: 31.12.2006
Kartengrundlage: © Landesvermessungsamt Baden-Württemberg (AZ 2851.2-D/4023)

