

# Natura 2000-Pflege- und Entwicklungsplan

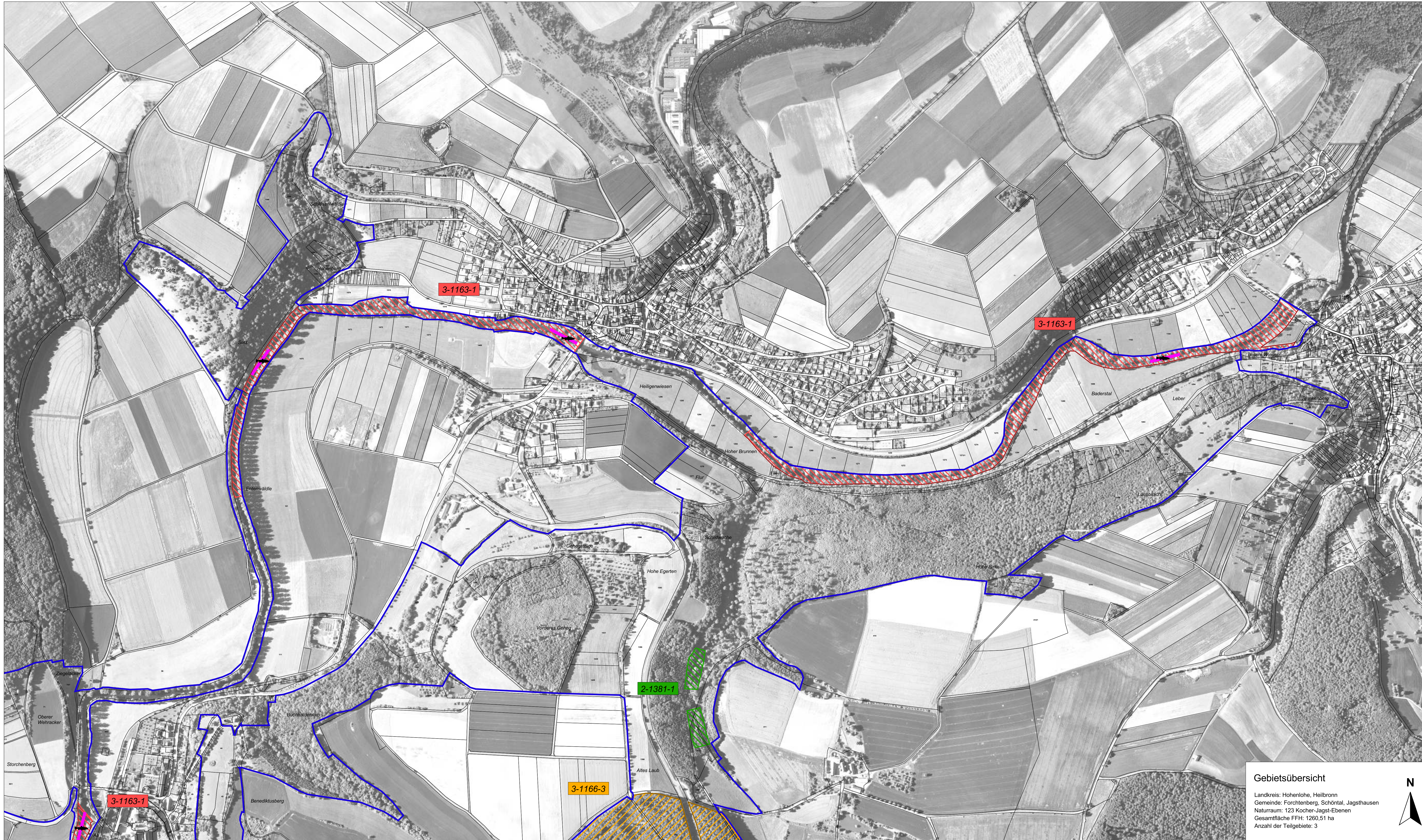

**LEGENDE**

**Lebensstätten von Arten**

	<i>Lucanus cervus</i> (Hirschkäfer)	1083
	<i>Cottus gobio</i> (Groppe)	1163
	Strecke Elektrobefischung	
	<i>Triturus cristatus</i> (Kammolch)	1166
	<i>Bombina variegata</i> (Gelbbauchunke)	1193
	<i>Myotis bechsteinii</i> (Bechsteinfledermaus)	1323
	<i>Dicranum viride</i> (Grünes Besenmoos)	1381

**Einzelnachweise von Arten**

- Bombina variegata* (Gelbbauchunke)
- Cottus gobio* (Groppe)
- Triturus cristatus* (Kammolch)
- Myotis bechsteinii* (Bechsteinfledermaus)

**2-1083-2** Erfassungseinheit der Lebensstätten

Außergrenze des FFH-Gebiets

Gemeindegrenze

Flurstücksgrenze

0 200 400 600 Meter

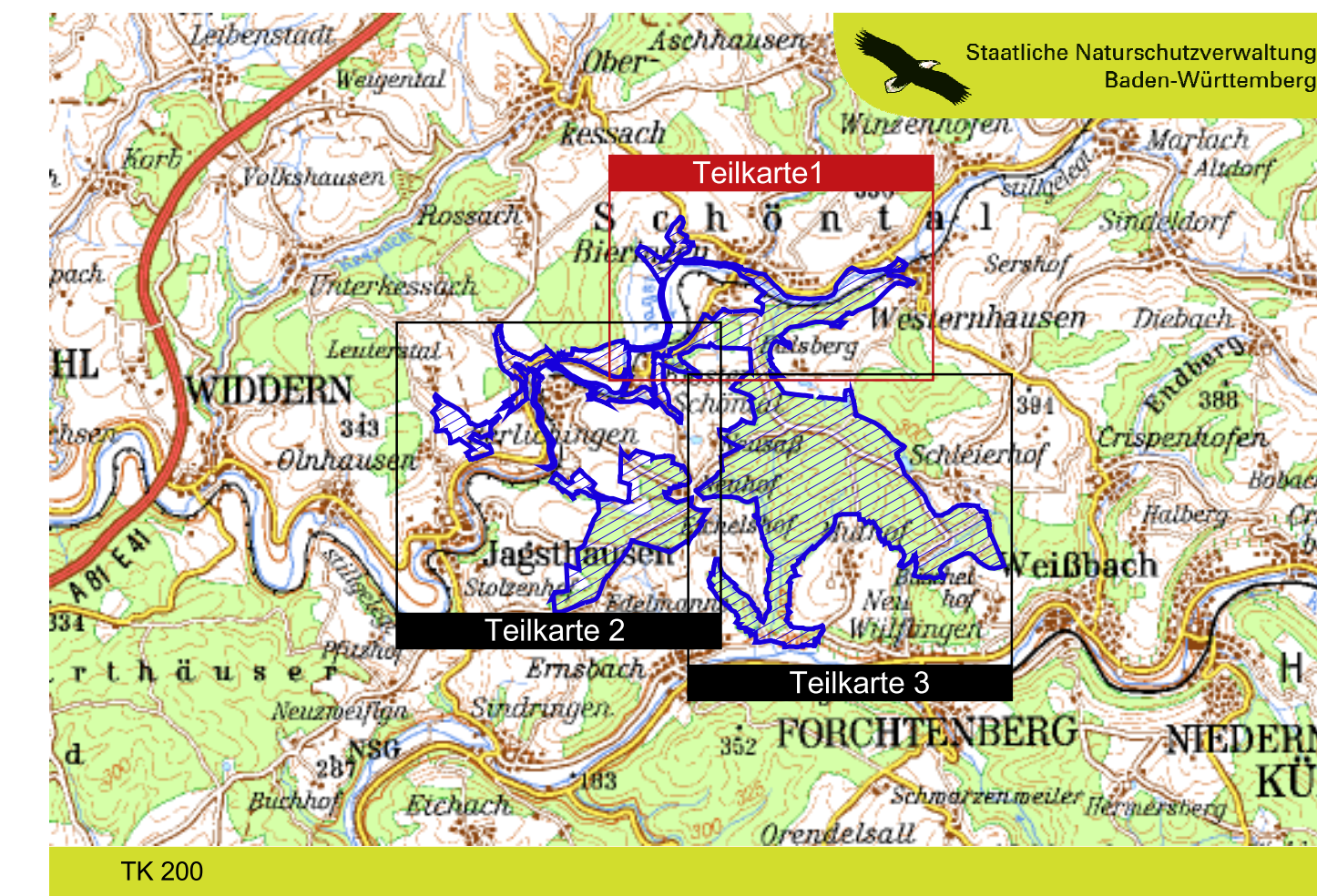

**Gebietsübersicht**

Landkreis: Hohenlohe, Heilbronn  
 Gemeinde: Forchtenberg, Schöntal, Jagsthausen  
 Naturraum: 123 Kocher-Jagst-Ebenen  
 Gesamtfläche FFH: 1280,51 ha  
 Anzahl der Teilgebiete: 3

Pflege- und Entwicklungsplan für das FFH-Gebiet 6222-341 "Jagsttal bei Schöntal und Klosterwald"

**NATURA 2000**

**Karte der Lebensstätten**  
 Teilkarte 1  
 Maßstab 1 : 5.000

Bearbeiter: ARGE Jagst bei Schöntal  
 Tier- und Landschaftsökologie Dr. J. Deuschle  
 IUP (Inst. f. Umwelplanung) Prof. Dr. K. Reidl  
 Gezeichnet: 31.10.2007  
 Geprüft: 31.10.2007  
 Stand der Kartierung: 31.12.2006  
 Kartengrundlage: © Landesvermessungsamt Baden-Württemberg (AZ 2851.2-D/4023)

Baden-Württemberg  
 WIRTSCHAFTS- UND VERKEHRSMINISTERIUM