

Natura 2000-Pflege- und Entwicklungsplan

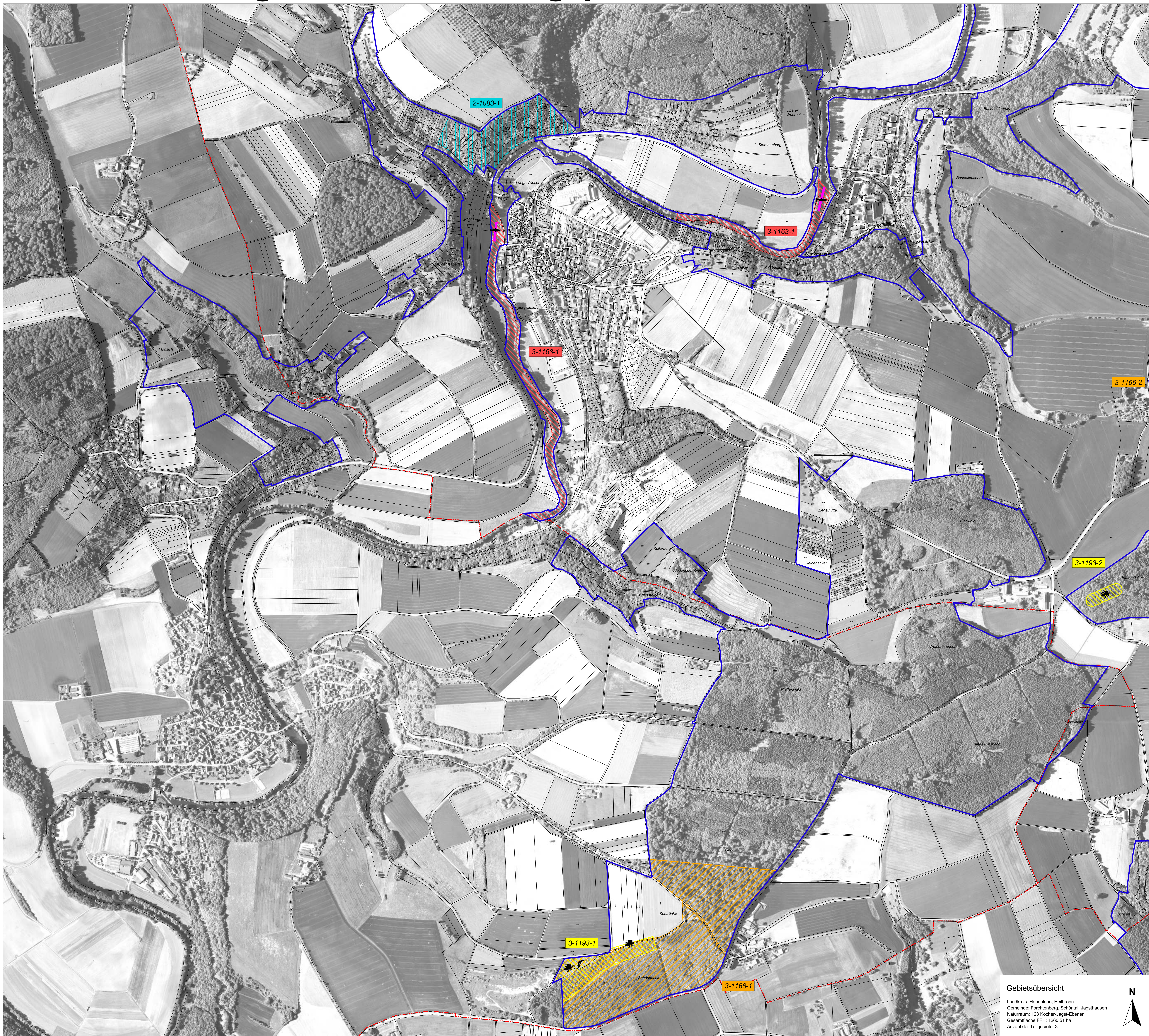

LEGENDE

Lebensstätten von Arten

	<i>Lucanus cervus</i> (Hirschkäfer)	1083
	<i>Cottus gobio</i> (Groppe)	1163
	Strecke Elektrofischung	
	<i>Triturus cristatus</i> (Kammolch)	1166
	<i>Bombina variegata</i> (Gelbbauchunke)	1193
	<i>Myotis bechsteinii</i> (Bechsteinfledermaus)	1323
	<i>Dicranum viride</i> (Grünes Besenmoos)	1381

Einzelnachweise von Arten

- Bombina variegata* (Gelbbauchunke)
- Cottus gobio* (Groppe)
- Triturus cristatus* (Kammolch)
- Myotis bechsteinii* (Bechsteinfledermaus)

2-1083-2 Erfassungseinheit der Lebensstätten

Außengrenze des FFH-Gebiets

Gemeindegrenze

Flurstücksgrenze

0 200 400 600 Meter

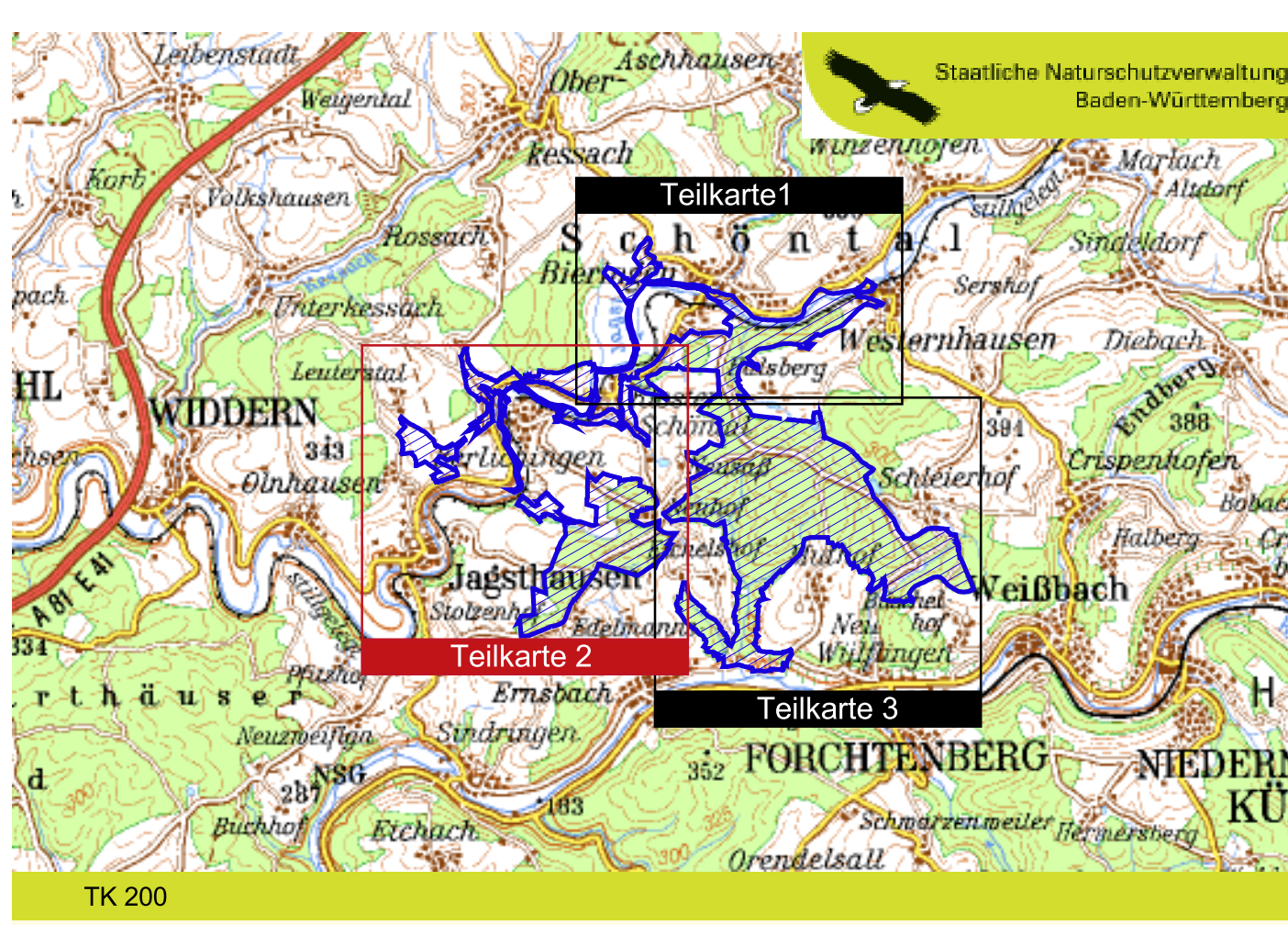

Pflege- und Entwicklungsplan
für das FFH-Gebiet 6622-341
"Jagsttal bei Schöntal und Klosterwald"

Karte der Lebensstätten
Teilkarte 2
Maßstab 1 : 5.000

Bearbeiter: ARGE Jagst bei Schöntal
Tier- und Landschaftsökologie Dr. J. Deuschle
DUP (Inst. f. Umweltpflege) Prof. Dr. K. Reidl
Dipl.-Ing. L. Aneid, Dipl.-Ing. (FH) K. Kranje
Gezeichnet: 31.10.2007
Stand der Kartierung: 31.12.2006
Kartengrundlage: © Landesvermessungsamt Baden-Württemberg (AZ 2851-2-D/4023)

Landkreis: Hohenlohe, Heilbronn
Gemeinde: Forchtenberg, Schöntal, Jagsthausen
Naturraum: 123 Kocher-Jagst-Ebenen
Gesamtfläche FFH: 1260,51 ha
Anzahl der Teilgebiete: 3

Baden-Württemberg
REFERAT FÜR UMWELT UND KLIMA