

Natura 2000-Pflege- und Entwicklungsplan

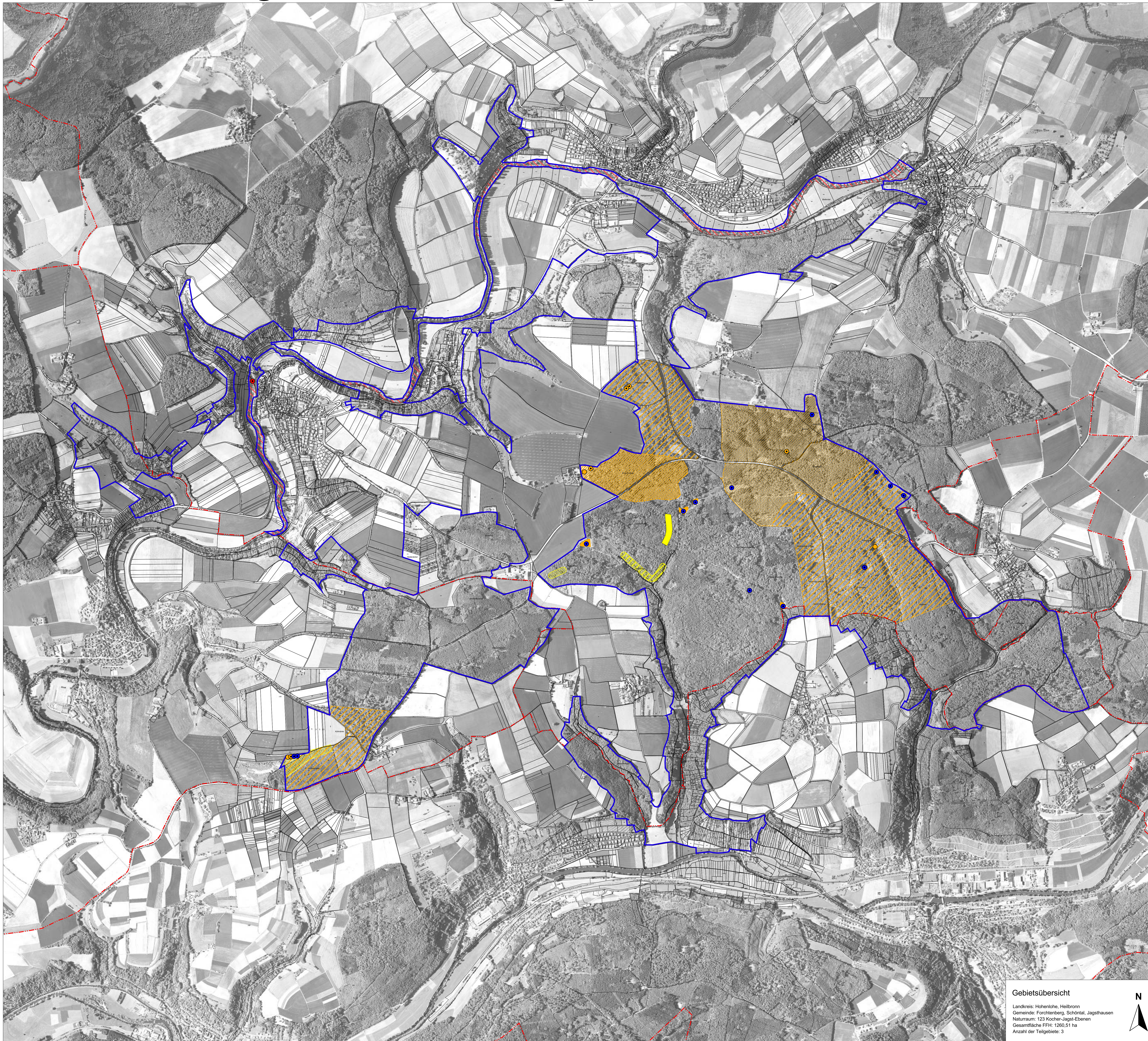

LEGENDE

Erhaltungsziele von Arten der FFH-Richtlinie

- Erhaltung der LS und Laichgewässer des Kammmolchs in hervorragendem Zustand
- Erhaltung der LS und Laichgewässer des Kammmolchs in gutem Zustand
- Erhaltung der LS und Laichgewässer des Kammmolchs in durchschnittlichem Zustand
- Erhaltung der LS der Gelbbauchunke in durchschnittlichem Zustand
- Erhaltung der LS der Grope in gutem Zustand

Entwicklungsziele von Arten der FFH-Richtlinie

- Entwicklung von LS der Gelbbauchunke
- Optimierung der LS der Gelbbauchunke
- Optimierung von bestehenden Laichgewässern des Kammmolchs
- Optimierung von potentiellen Laichgewässern des Kammmolchs
- Wiederherstellung der Durchgängigkeit (Groppe)

LS Lebensstätte

- Außengrenze des FFH-Gebiets
- Gemeindegrenze
- Flurstücksgrenze

0 300 600 900 1200 Meter

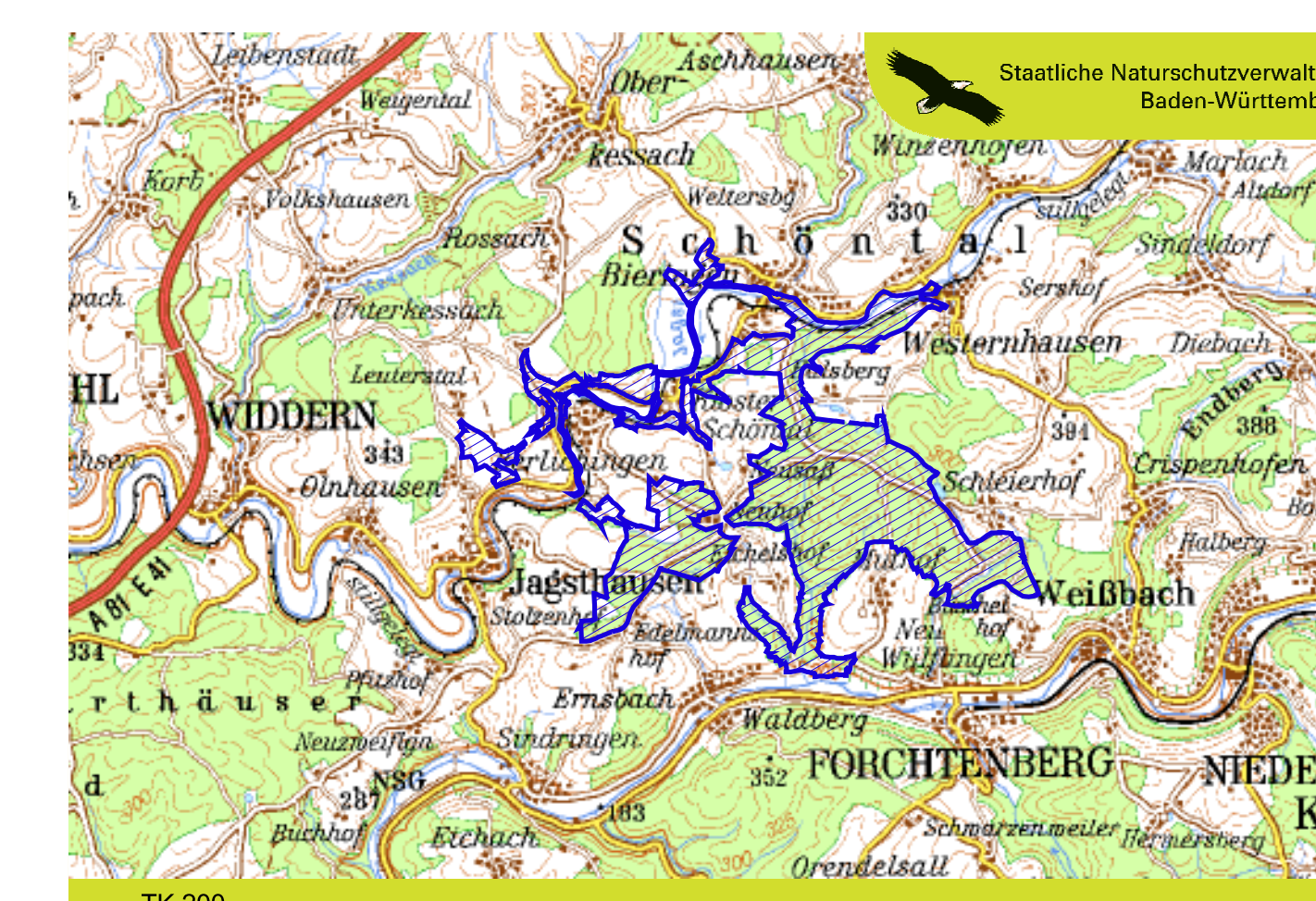

Pflege- und Entwicklungsplan für das FFH-Gebiet 6622-341 "Jagsttal bei Schönlach und Klosterwald"



Karte der Erhaltungs- und Entwicklungsziele
Arten der FFH-RL Karte 1 (Offenland)
Maßstab 1 : 10.000

Bearbeiter: ARGE Jagst bei Schönlach
Tier- und Landschaftsökologie Dr. J. Deuschle
IUP (Inst. f. Umweltplanung) Prof. Dr. K. Reidt
Gezeichnet: Dipl.-Ing. (FH) K. Kräpke
Gefertigt: 31.10.2007
Stand der Kartierung: 31.12.2006
Kartengrundlage: © Landesvermessungsamt Baden-Württemberg (AZ 2851.2-D/4023)

Gebietsübersicht
Landkreis: Hohenlohe, Heilbronn
Gemeinde: Forchtenberg, Schönlach, Jagsthausen
Naturraum: 123 Kocher-Jagst-Ebenen
Gesamtfläche FFH: 1200,51 ha
Anzahl der Teilgebiete: 3

