

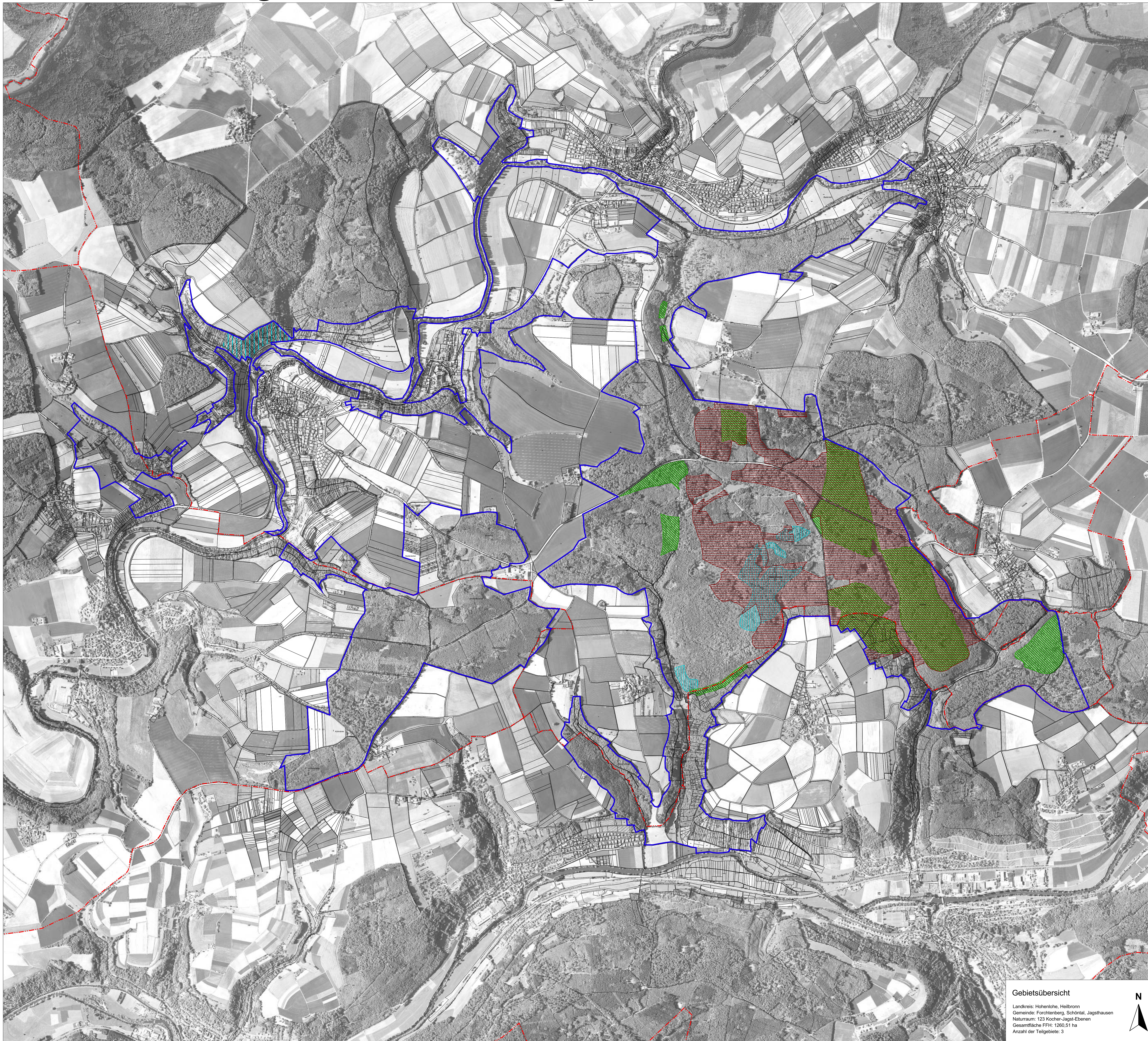

# Natura 2000-Pflege- und Entwicklungsplan

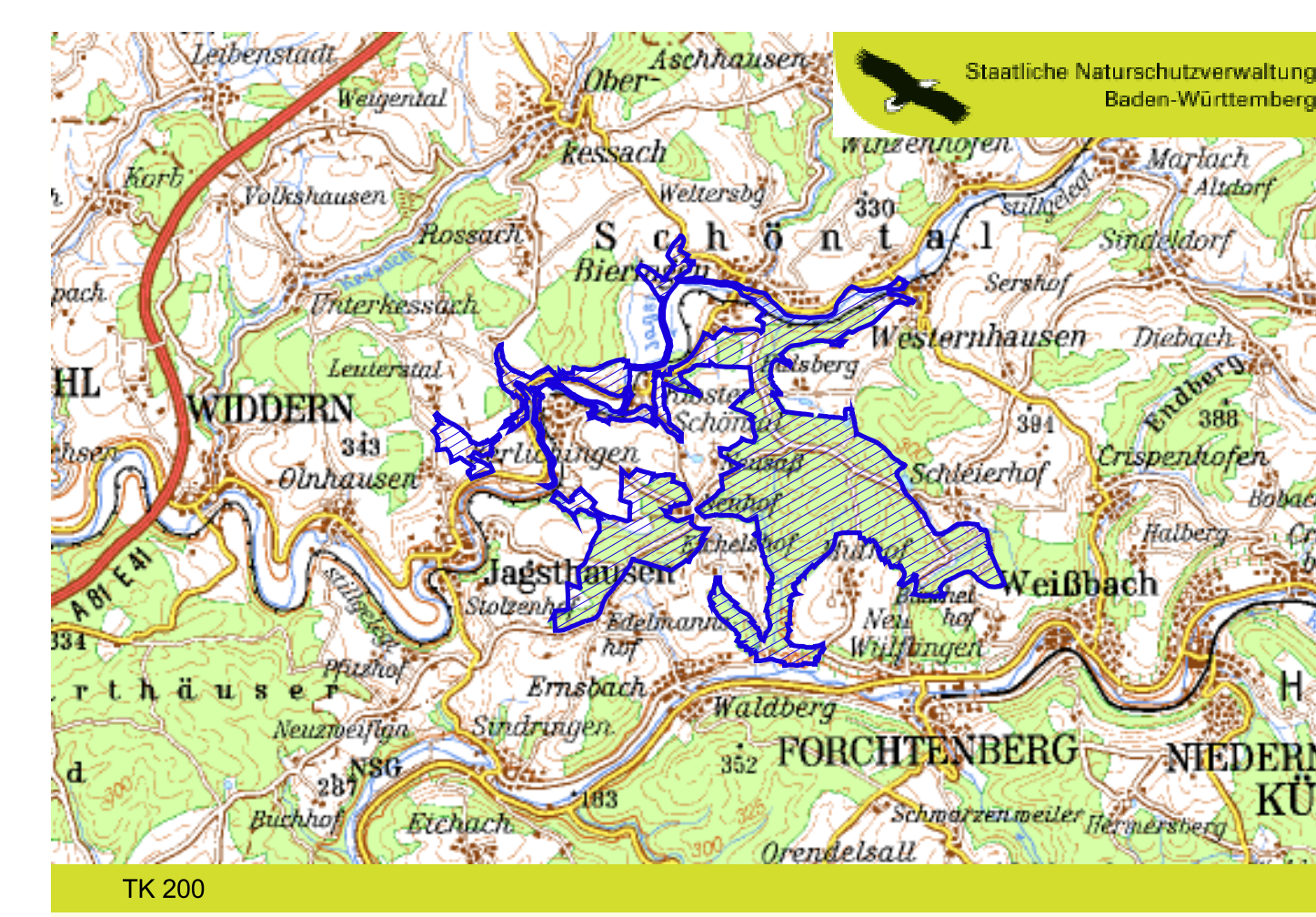

- LEGENDE**
- Erhaltungsziele von Arten der FFH-Richtlinie**
-  Erhaltung der LS des Grünen Besenmooses in hervorragendem Zustand
  -  Erhaltung der LS des Hirschkäfers in gutem Zustand
  -  Erhaltung der LS des Hirschkäfers in durchschnittlichem Zustand
  -  Erhaltung der LS der Bechsteinfledermaus in durchschnittlichem oder beschränktem Zustand
- LS** Lebensstätte
-  Außengrenze des FFH-Gebiets
  -  Gemeindegrenze
  -  Flurstücksgrenze

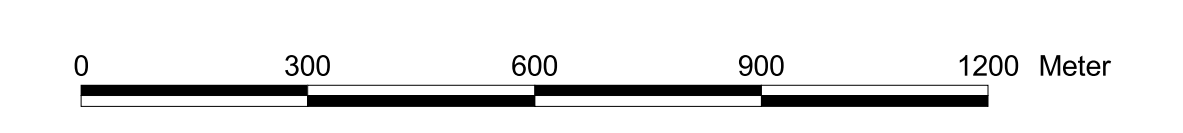

Pflege- und Entwicklungsplan für das FFH-Gebiet 6622-341 "Jagsttal bei Schöntal und Klosterwald"



**Karte der Erhaltungs- und Entwicklungsziele**  
 Arten der FFH-RL Karte 2 (Wald)  
 Maßstab 1 : 10.000

Bearbeiter: ARGE Jagst bei Schöntal  
 Tier- und Landschaftsökologie Dr. J. Deuschle  
 IUP (Inst. f. Umweltplanung) Prof. Dr. K. Reidl  
 Dipl.-Ing. (FH) K. Krangie  
 Gezeichnet: 31.10.2007  
 Stand der Kartierung: 31.12.2006  
 Kartengrundlage: © Landesvermessungsamt Baden-Württemberg (AZ 2851.2-D/4023)

**Gebietsübersicht**  
 Landkreis: Hohenlohe, Heilbronn  
 Gemeinde: Forchtenberg, Schöntal, Jagsthausen  
 Naturraum: 123 Kocher-Jagst-Ebenen  
 Gesamtfläche FFH: 1200,51 ha  
 Anzahl der Teilgebiete: 3

