

Natura 2000-Pflege- und Entwicklungsplan "Rotachtal"

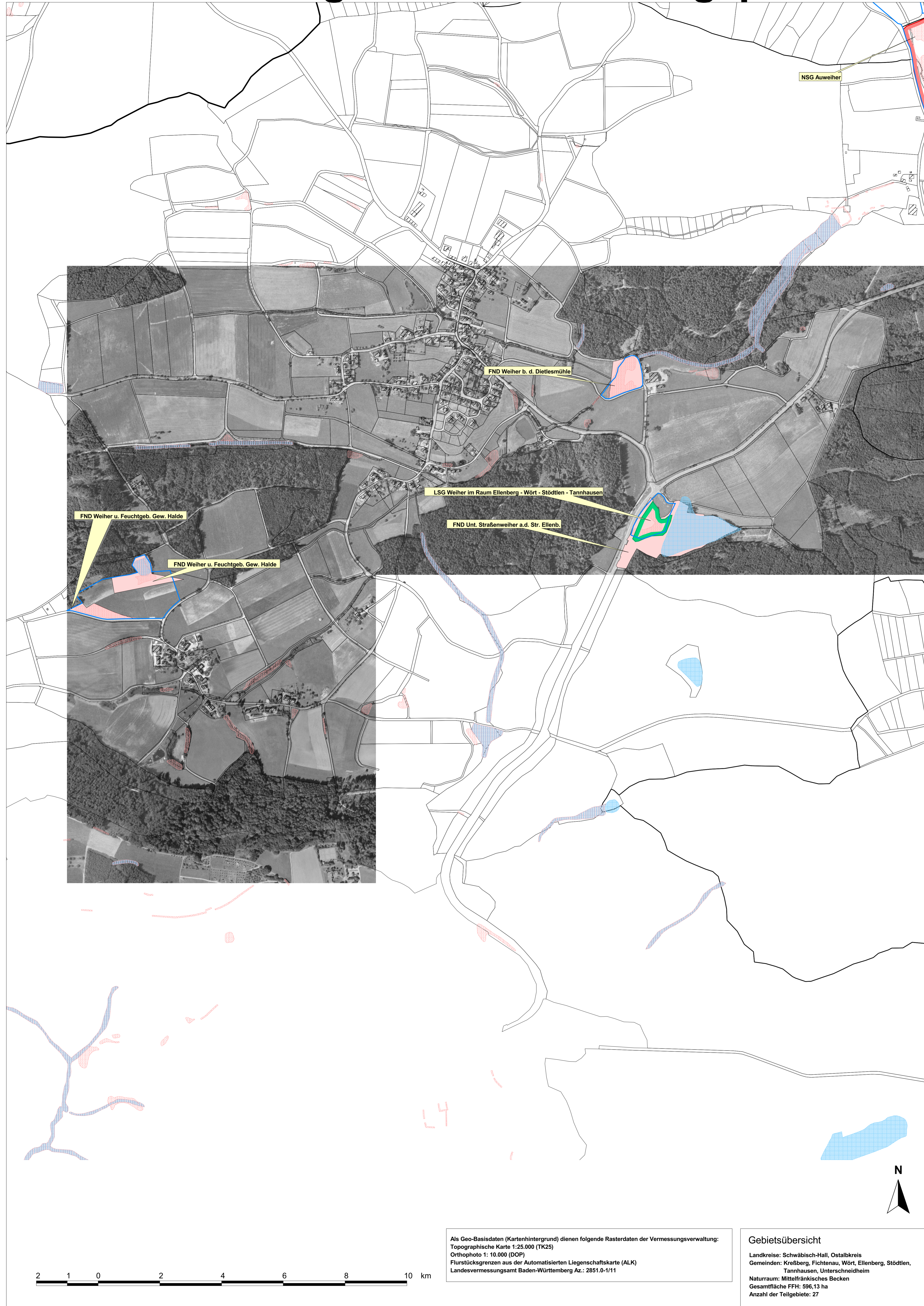

- Grenzen**
- FFH - Gebietsgrenze
 - Kreisgrenze
 - Gemeindegrenze
 - Flurstücksgrenze und -nummer (Gemeinde Fichtenau mit vorläufigem Stand 2001)
 - Gebäude
- Schutzgebiete**
- Naturschutzgebiet
 - Landschaftsschutzgebiet
 - Flächenhaftes Naturdenkmal
 - Einzelgebilde Naturdenkmal
 - Waldbiotope (größtenteils nach §32 NatSchG BW oder §30a LWaldG besonders geschützt)
 - Nach §32 NatSchG BW (ehemals §24a) besonders geschützte Biotope

Staatliche Naturschutzverwaltung
Baden-Württemberg

TK 25 unmaßstäblich

Pflege- und Entwicklungsplan
für das FFH-Gebiet 6927-341
"Rotachtal"

Karte der Schutzgebiete
Teilkarte 3
Maßstab 1 : 5.000

Bearbeiter:	Momsen
Gezeichnet:	Momsen
Gefertigt:	August 2007

Baden-Württemberg
REGIERUNGSPRÄSIDIUM STUTTGART

Als Geo-Basisdaten (Kartenhintergrund) dienen folgende Rasterdaten der Vermessungsverwaltung:
 Topographische Karte 1:25.000 (TK25)
 Orthophoto 1:10.000 (DOP)
 Flurstücksgrenzen aus der Automatisierten Liegenschaftskarte (ALK)
 Landesvermessungsamt Baden-Württemberg Az.: 2851.0-1/11

Gebietsübersicht
 Landkreise: Schwäbisch-Hall, Ostalbkreis
 Gemeinden: Kreßberg, Fichtenau, Wört, Ellenberg, Stöttlen,
 Tannhausen, Unterschneidheim
 Naturraum: Mittelfränkisches Becken
 Gesamtfläche FFH: 596,13 ha
 Anzahl der Teilgebiete: 27