



Natura 2000-Pflege- und Entwicklungsplan "Rotachtal"





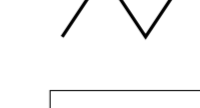
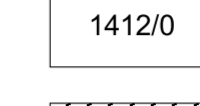
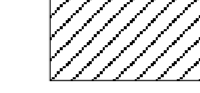

LEGENDE

Grenzen

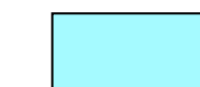
-  FFH - Gebietsgrenze
-  Kreisgrenze
-  Gemeindegrenze
-  Flurstücksgrenze und Flurstücksnummer (Gemeinde Fichtenau mit vorläufigem Stand 2001)
-  Gebäude

Lebensstätten von Arten des Anhangs II der FFH-Richtlinie

-  Lebensstätten des Dunklen Wiesenknopf-Ameisen-Bläulings
 -  Lebensstätten des Firnisglänzenden Sichelmoos
 -  Nr. der Erfassungseinheit - Dunkler Wiesenknopf-Ameisen-Bläuling
 -  Nr. der Erfassungseinheit - Firnisglänzendes Sichelmoos
- Nicht vorhandene Karten bedeuten, dass die Art dort nicht vorkommt.

Staatliche Neuauswertungsverwaltung Baden-Württemberg

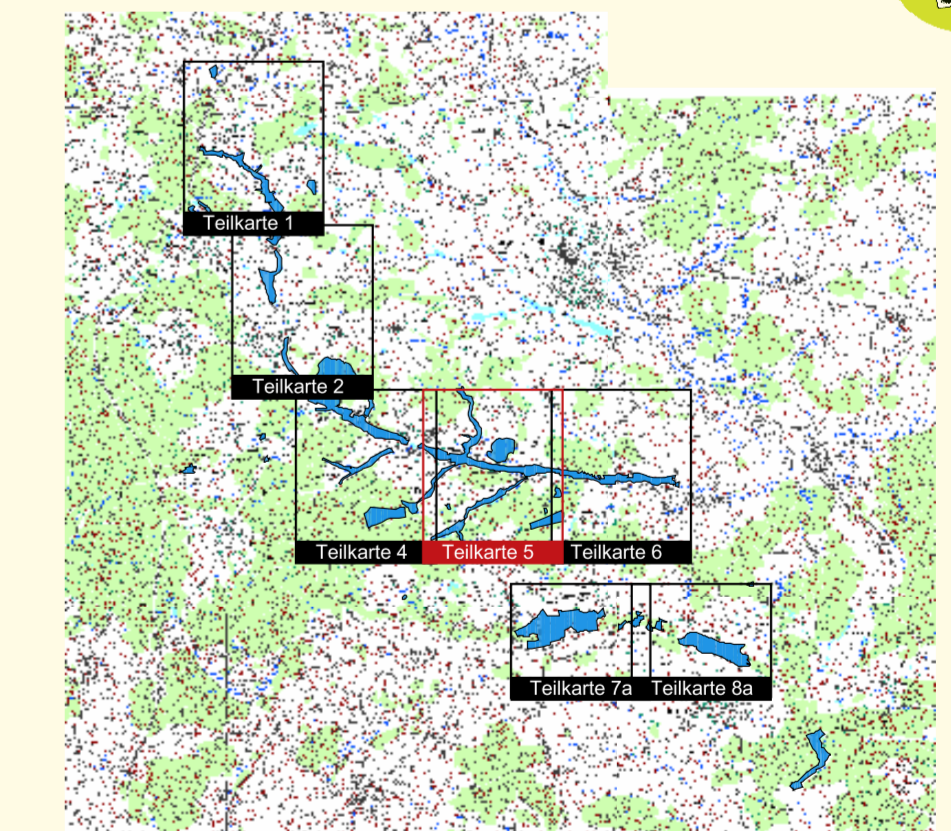

TK 25 unmaßstäblich

Pflege- und Entwicklungsplan für das FFH-Gebiet 6927-341 "Rotachtal"



Karte der Lebensstätten von Firnisglänzendem Sichelmoos und Dunklem Wiesenknopf-Ameisen-Bläuling

Teilkarte 5

Maßstab 1 : 5.000

Bearbeiter: Andrzejek; Thiel; Endl
Gezeichnet: Mommens; Uhlmann
Gefertigt: August 2007
Stand der Kartierung: 31.08.2006



2 1 0 2 4 6 8 10 km

Als Geo-Basisdaten (Kartenhintergrund) dienen folgende Rasterdaten der Vermessungsverwaltung:
Topographische Karte 1:25.000 (TK25)
Orthophoto 1: 10.000 (DOP)
Flurstücksgrenzen aus der Automatisierten Liegenschaftskarte (ALK)
Landesvermessungsamt Baden-Württemberg Az.: 2851.0-1/11

Gebietsübersicht

Landkreise: Schwäbisch-Hall, Ostalbkreis
Gemeinden: Kresberg, Fichtenau, Wört, Ellenberg, Stödtlen, Tannhausen, Unterschneidheim
Naturraum: Mittelfränkisches Becken
Gesamtfläche FFH: 596,13 ha
Anzahl der Teilgebiete: 27