



# Natura 2000-Pflege- und Entwicklungsplan "Rotachtal"





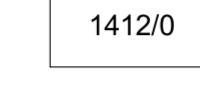
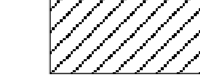

## LEGENDE

### Grenzen

-  FFH - Gebietsgrenze
-  Kreisgrenze
-  Gemeindegrenze
-  Flurstücksgrenze und Flurstücksnummer (Gemeinde Fichtenau mit vorläufigem Stand 2001)
-  Gebäude

### Lebensstätten von Arten des Anhangs II der FFH-Richtlinie

-  Lebensstätten des Dunklen Wiesenknopf-Ameisen-Bläulings
-  Lebensstätten des Firnisglänzenden Sichelmooses
-  Nr. der Erfassungseinheit - Dunkler Wiesenknopf-Ameisen-Bläuling
-  Nr. der Erfassungseinheit - Firnisglänzendes Sichelmoos

Nicht vorhandene Karten bedeuten, dass die Art dort nicht vorkommt.



Staatliche Neurschutzverwaltung Baden-Württemberg

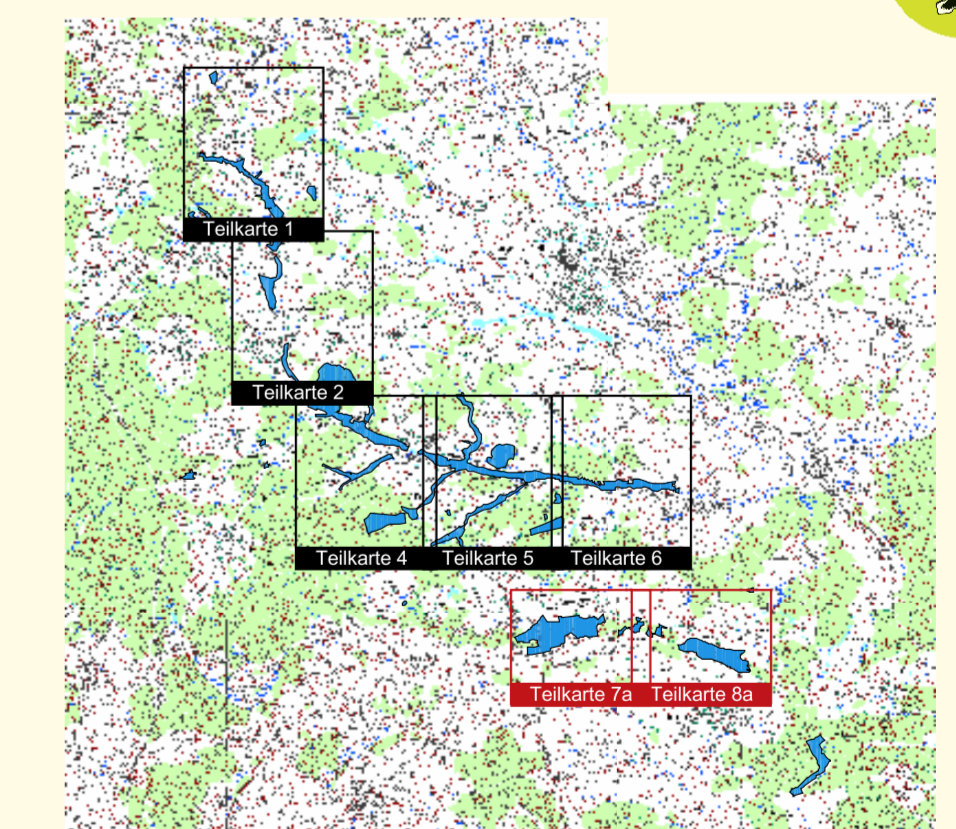

TK 25 unmaßstäblich

Pflege- und Entwicklungsplan für das FFH-Gebiet 6927-341 "Rotachtal"



Karte der Lebensstätten von Firnisglänzendem Sichelmoos und Dunklem Wiesenknopf-Ameisen-Bläuling

Teilkarte 7a + 8a  
Maßstab 1 : 5.000

Bearbeiter: Andrzejek, Thiel, Endl  
Gezeichnet: Mommens, Uhlmann  
Gefertigt: August 2007  
Stand der Kartierung: 31.08.2006



2 1 0 2 4 6 8 10 km

Als Geo-Basisdaten (Kartenhintergrund) dienen folgende Rasterdaten der Vermessungsverwaltung:  
Topographische Karte 1:25.000 (TK25)  
Orthophoto 1: 10.000 (DOP)  
Flurstücksgrenzen aus der Automatisierten Liegenschaftskarte (ALK)  
Landesvermessungsamt Baden-Württemberg Az.: 2851.0-1/11

### Gebietsübersicht

Landkreise: Schwäbisch-Hall, Ostalbkreis  
Gemeinden: Kretzberg, Fichtenau, Wört, Ellenberg, Stödtlen, Tannhausen, Unterschneidheim  
Naturraum: Mittelfränkisches Becken  
Gesamtfläche FFH: 596,13 ha  
Anzahl der Teilgebiete: 27