



# Natura 2000-Pflege- und Entwicklungsplan "Rotachtal"



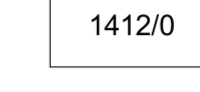
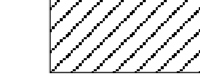

## LEGENDE

### Grenzen

-  FFH - Gebietsgrenze
-  Kreisgrenze
-  Gemeindegrenze
-  Flurstücksgrenze und Flurstücksnummer (Gemeinde Fichtenau mit vorläufigem Stand 2001)
-  Gebäude

### Lebensstätten von Arten des Anhangs II der FFH-Richtlinie

-  Lebensstätten des Bibers
-  Nummer der Erfassungseinheit

Nicht vorhandene Karten bedeuten, dass die Art dort nicht vorkommt.

Staatliche Neuauswertungsverwaltung Baden-Württemberg

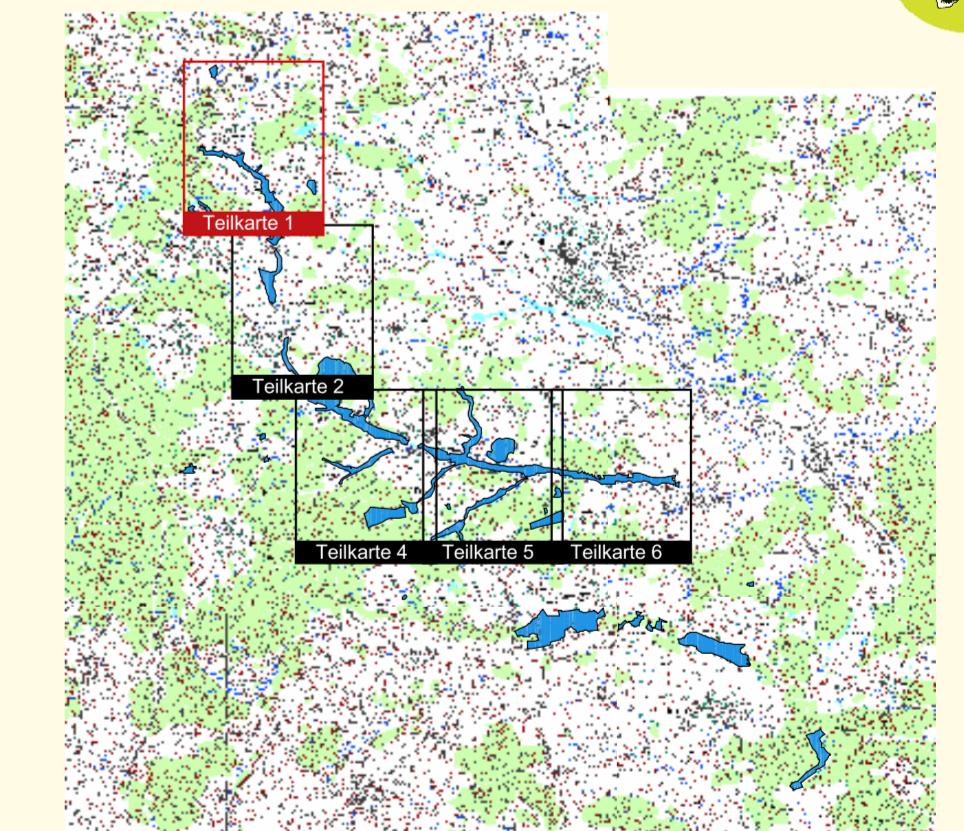

TK 25 unmaßstäblich

Pflege- und Entwicklungsplan für das FFH-Gebiet 6927-341 "Rotachtal"



Karte der Lebensstätten des Bibers

Teilkarte 1  
Maßstab 1 : 5.000

Bearbeiter: Sättele  
Gezeichnet: Mommson  
Gefertigt: August 2007  
Stand der Kartierung: Mai 2007



Als Geo-Basisdaten (Kartenhintergrund) dienen folgende Rasterdaten der Vermessungsverwaltung:  
Topographische Karte 1:25.000 (TK25)  
Orthophoto 1: 10.000 (DOP)  
Flurstücksgrenzen aus der Automatisierten Liegenschaftskarte (ALK)  
Landesvermessungsamt Baden-Württemberg Az.: 2851.0-1/11

### Gebietsübersicht

Landkreise: Schwäbisch-Hall, Ostalbkreis  
Gemeinden: Kretzberg, Fichtenau, Wört, Ellenberg, Stödtlen, Tannhausen, Unterschneidheim  
Naturraum: Mittelfränkisches Becken  
Gesamtfläche FFH: 596,13 ha  
Anzahl der Teilgebiete: 27

