

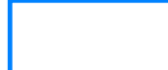

Natura 2000-Pflege- und Entwicklungsplan "Rotachtal"



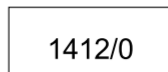
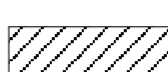

LEGENDE

Grenzen

-  FFH - Gebietsgrenze
-  Kreisgrenze
-  Gemeindegrenze
-  1412/0 Flurstücksgrenze und Flurstücksnummer (Gemeinde Fichtenau mit vorläufigem Stand 2001)
-  Gebäude

Lebensstätten von Arten des Anhangs II der FFH-Richtlinie

-  Lebensstätten des Biberns
-  Nummer der Erfassungseinheit

Nicht vorhandene Karten bedeuten, dass die Art dort nicht vorkommt.



Als Geo-Basisdaten (Kartenhintergrund) dienen folgende Rasterdaten der Vermessungsverwaltung:
 Topographische Karte 1:25.000 (TK25)
 Orthophoto 1:10.000 (DOP)
 Flurstücksgrenzen aus der Automatisierten Liegenschaftskarte (ALK)
 Landesvermessungsamt Baden-Württemberg Az.: 2851.0-1/11

Gebietsübersicht

Landkreise: Schwäbisch-Hall, Ostalbkreis
 Gemeinden: Kretzberg, Fichtenau, Wört, Eilenberg, Stöttlen,
 Tannhausen, Unterschneidheim
 Naturraum: Mittelfränkisches Becken
 Gesamtfläche FFH: 596,13 ha
 Anzahl der Teilgebiete: 27

Staatliche Naturschutzverwaltung Baden-Württemberg

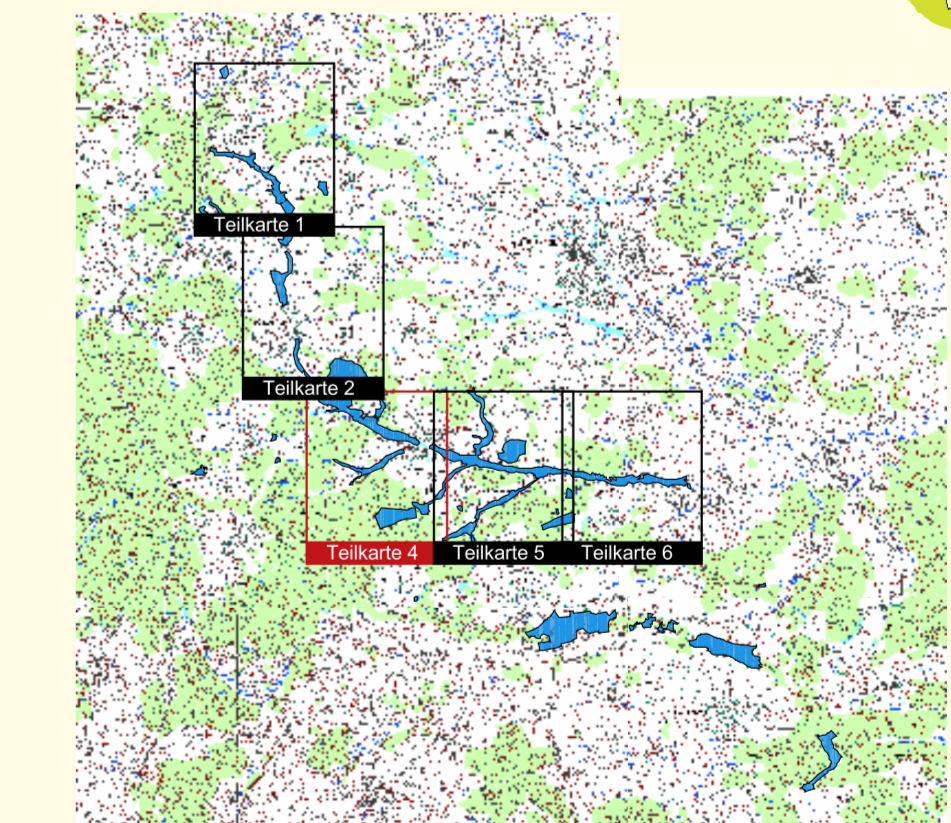

TK 25 unmaßstäblich

Pflege- und Entwicklungsplan für das FFH-Gebiet 6927-341 "Rotachtal"



Karte der Lebensstätten des Biberns

Teilkarte 4
 Maßstab 1 : 5.000

Bearbeiter: Sättle
 Gezeichnet: Mörnsen
 Gefertigt: August 2007
 Stand der Kartierung: Mai 2007

