

Natura 2000-Pflege- und Entwicklungsplan "Rotachtal"

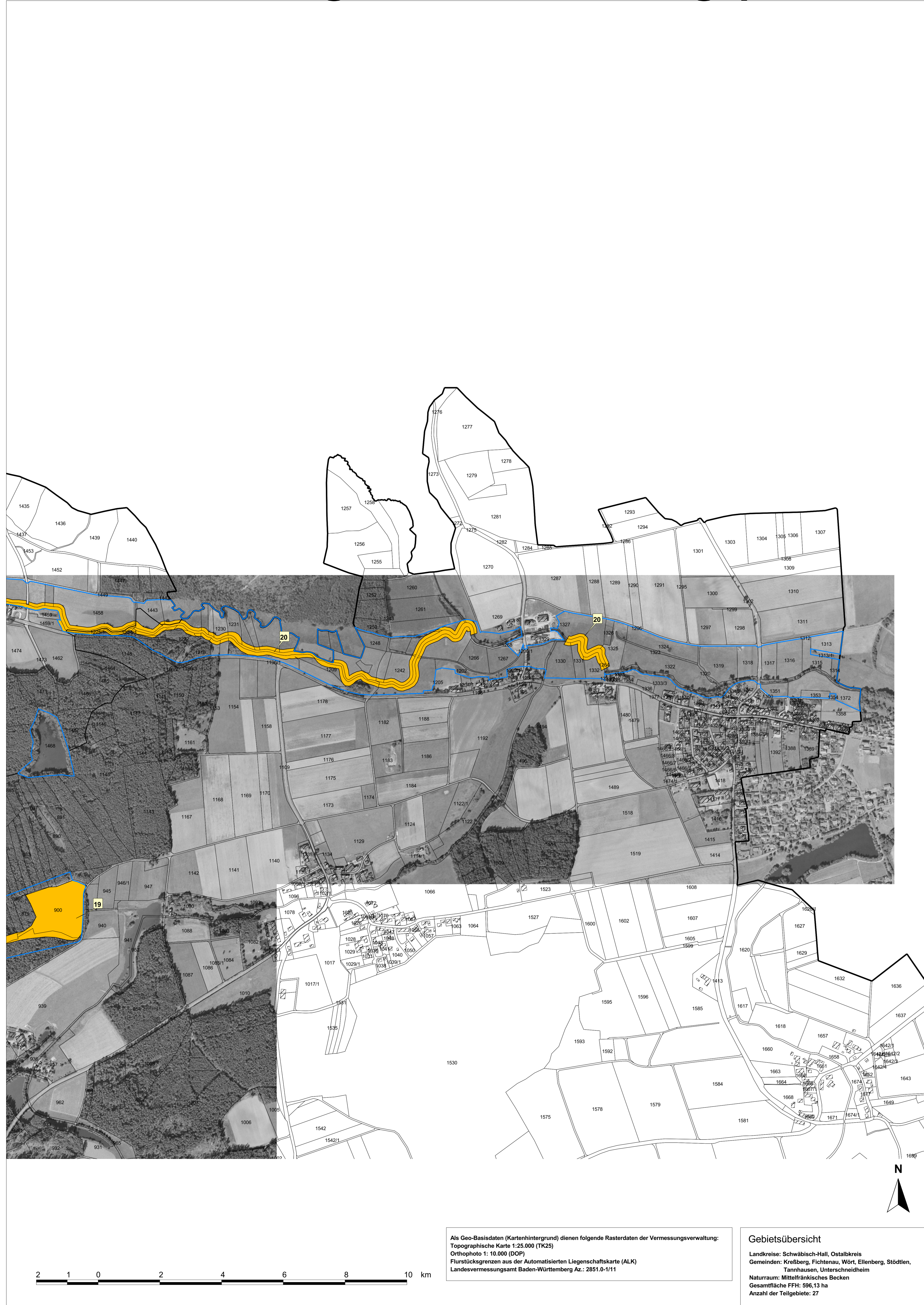

LEGENDE

Grenzen

- FFH - Gebietsgrenze
- Kreisgrenze
- Gemeindegrenze
- Flurstücksgrenze und Flurstücksnummer (Gemeinde Fichtenau mit vorläufigem Stand 2001)
- Gebäude

Lebensstätten von Arten des Anhangs II der FFH-Richtlinie

- Lebensstätten des Bibers
- Nummer der Erfassungseinheit

Nicht vorhandene Karten bedeuten, dass die Art dort nicht vorkommt.

Staatliche Naturschutzverwaltung Baden-Württemberg

TK 25 unmaßstäblich

Pflege- und Entwicklungsplan für das FFH-Gebiet 6927-341 "Rotachtal"

Karte der Lebensstätten des Bibers

Teilkarte 6
Maßstab 1 : 5.000

Bearbeiter:	Sättele
Gezeichnet:	Momsen
Gefertigt:	August 2007
Stand der Kartierung:	Mai 2007

Baden-Württemberg
REGIERUNGSPRÄSIDIUM STUTTGART

Als Geo-Basisdaten (Kartenhintergrund) dienen folgende Rasterdaten der Vermessungsverwaltung:
 Topographische Karte 1:25.000 (TK25)
 Orthophoto 1: 10.000 (DOP)
 Flurstücksgrenzen aus der Automatisierten Liegenschaftskarte (ALK)
 Landesvermessungsamt Baden-Württemberg Az.: 2851.0-1/11

Gebietsübersicht

Landkreise: Schwäbisch-Hall, Ostalbkreis
 Gemeinden: Kresberg, Fichtenau, Wört, Ellenberg, Stödtlen, Tannhausen, Unterschneidheim
 Naturraum: Mittelfränkisches Becken
 Gesamtfläche FFH: 596,13 ha
 Anzahl der Teilgebiete: 27

