

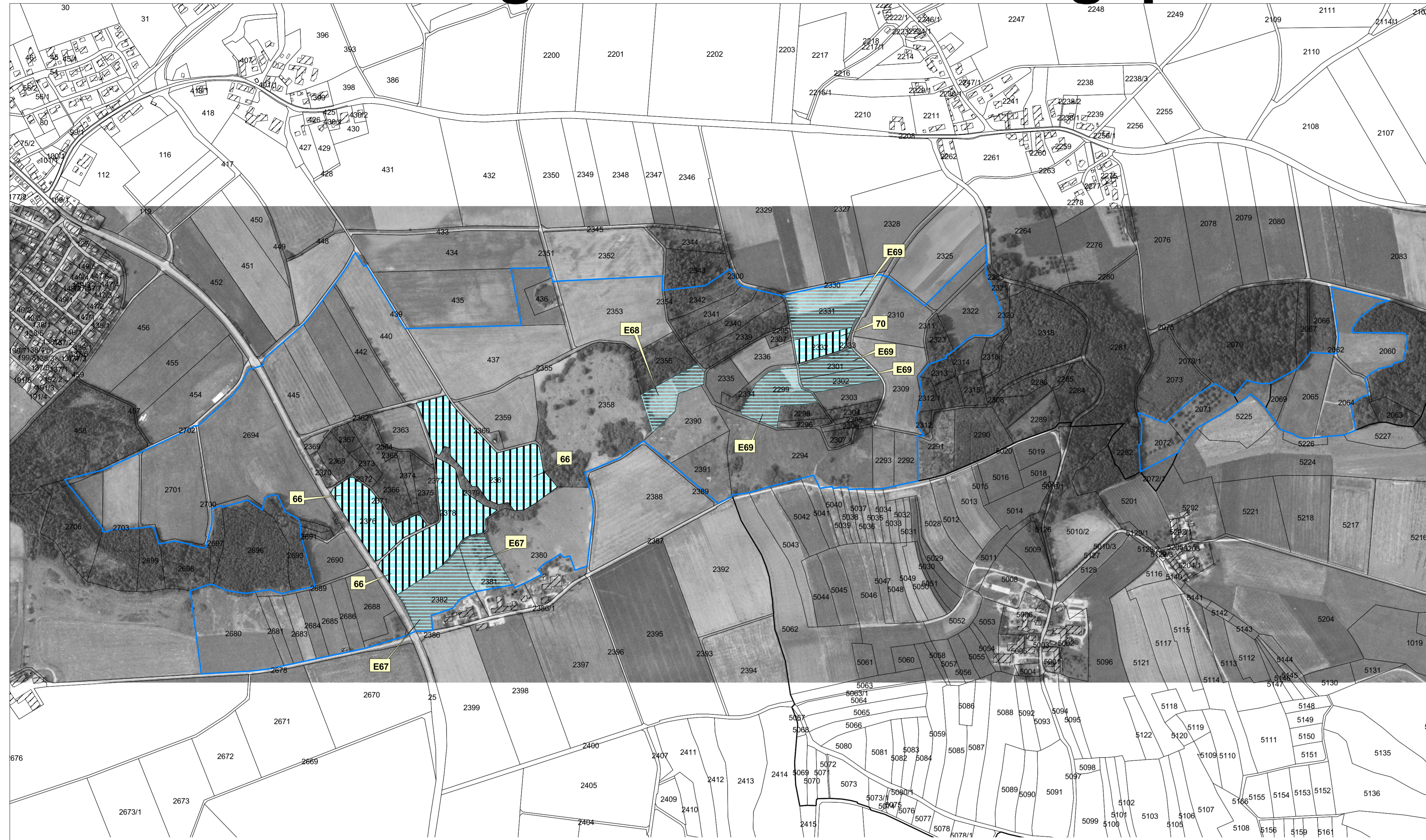

Natura 2000-Pflege- und Entwicklungsplan "Rotachtal"

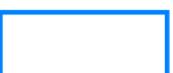

LEGENDE

Grenzen

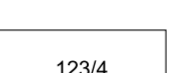
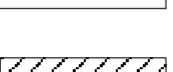

-  FFH - Gebietsgrenze
-  Kreisgrenze
-  Gemeindegrenze
-  Flurstücksgrenze und Flurstücksnummer (Gemeinde Fichtenau mit vorläufigem Stand 2001)
-  Gebäude

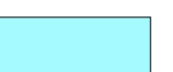
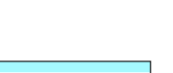

Erhaltungs- und Entwicklungsziele für den Dunklen Wiesenknopf-Ameisen-Bläuling

Erhaltungsziele

-  Erhaltung des Zustandes der Lebensstätten des Dunklen Wiesenknopf-Ameisen-Bläulings
-  Wiederherstellung des guten Erhaltungszustandes der Lebensstätten des Dunklen Wiesenknopf-Ameisen-Bläulings

Entwicklungsziele

-  Verbesserung des Erhaltungszustandes der Lebensstätten des Dunklen Wiesenknopf-Ameisen-Bläulings (jeweiliger Farbhintergrund siehe Erhaltungsziele)
-  Entwicklung potenziell geeigneter Flächen zu Lebensstätten des Dunklen Wiesenknopf-Ameisen-Bläulings

-  Nummer der Erfassungseinheit des Dunklen Wiesenknopf-Ameisen-Bläulings
-  Nummer der Entwicklungsfläche für den Dunklen Wiesenknopf-Ameisen-Bläuling

Erhaltungsziele für das Firnisglänzende Sichelmoos

-  Erhaltung des Zustandes der Lebensstätten des Firnisglänzenden Sichelmooses

Es werden keine Entwicklungsziele für das Firnisglänzende Sichelmoos vorgeschlagen.

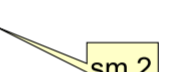
-  Nummer der Erfassungseinheit des Firnisglänzenden Sichelmooses

Hinweis: Nicht vorhandene Karten bedeuten, dass keine der beiden Arten dort vorkommt.



Staatliche Neurschutzverwaltung Baden-Württemberg

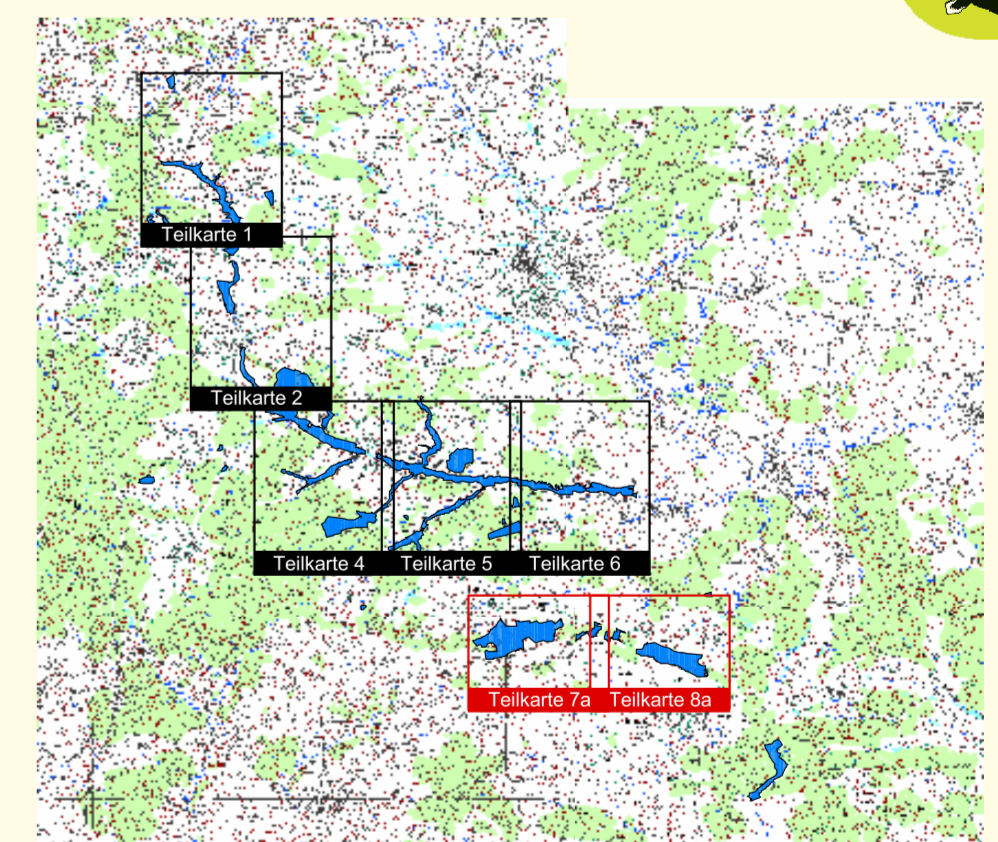

TK 25 unmaßstäblich

Pflege- und Entwicklungsplan für das FFH-Gebiet 6927-341 "Rotachtal"



Karte der Erhaltungs- und Entwicklungsziele für das Firnisglänzende Sichelmoos und den Dunklen Wiesenknopf-Ameisen-Bläuling

Teilkarte 7a + 8a
Maßstab 1 : 5.000

Bearbeiter: Andrzejek; Thiel; Endl
Gezeichnet: Uhlmann; Kupfer
Gefertigt: August 2007
Stand der Kartierung: 31.08.2006



Als Geo-Basisdaten (Kartenhintergrund) dienen folgende Rasterdaten der Vermessungsverwaltung:
Topographische Karte 1:25.000 (TK25)
Orthophoto 1: 10.000 (DOP)
Flurstücksgrenzen aus der Automatisierten Liegenschaftskarte (ALK)
Landesvermessungsamt Baden-Württemberg Az.: 2851.0-1/11

Gebietsübersicht

Landkreise: Schwäbisch-Hall, Ostalbkreis
Gemeinden: Kretzberg, Fichtenau, Wört, Ellenberg, Stödtlen, Tannhausen, Unterschneidheim
Naturraum: Mittelfränkisches Becken
Gesamtfläche FFH: 596,13 ha
Anzahl der Teilgebiete: 27

2 1 0 2 4 6 8 10 km