

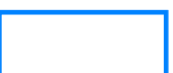

Natura 2000-Pflege- und Entwicklungsplan "Rotachtal"



LEGENDE

Grenzen

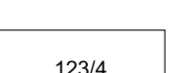
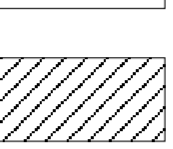

-  FFH - Gebietsgrenze
-  Kreisgrenze
-  Gemeindegrenze
-  Flurstücksgrenze und Flurstücksnummer
(Gemeinde Fichtenau mit vorläufigem Stand 2001)
-  Gebäude

Erhaltungs- und Entwicklungsziele für den Biber

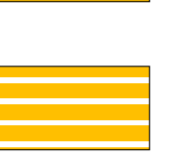
Erhaltungsziele

-  Erhaltung des guten Zustandes und der Lebensbedingungen des Bibers
-  Wiederherstellung des guten Erhaltungszustandes der Lebensstätten des Bibers

Entwicklungsziele

-  Verbesserung des Erhaltungszustandes der Lebensstätten des Bibers
(jeweiliger Farbhintergrund siehe Erhaltungsziele)
-  Entwicklung von Flächen zur Konfliktminimierung und -vermeidung (Schaffung neuer Weichholzflächen)

-  Nummer der Erfassungseinheit des Bibers

Hinweis: Nicht vorhandene Karten bedeuten, dass die Art dort nicht vorkommt.

Staatliche Naturschutzverwaltung Baden-Württemberg

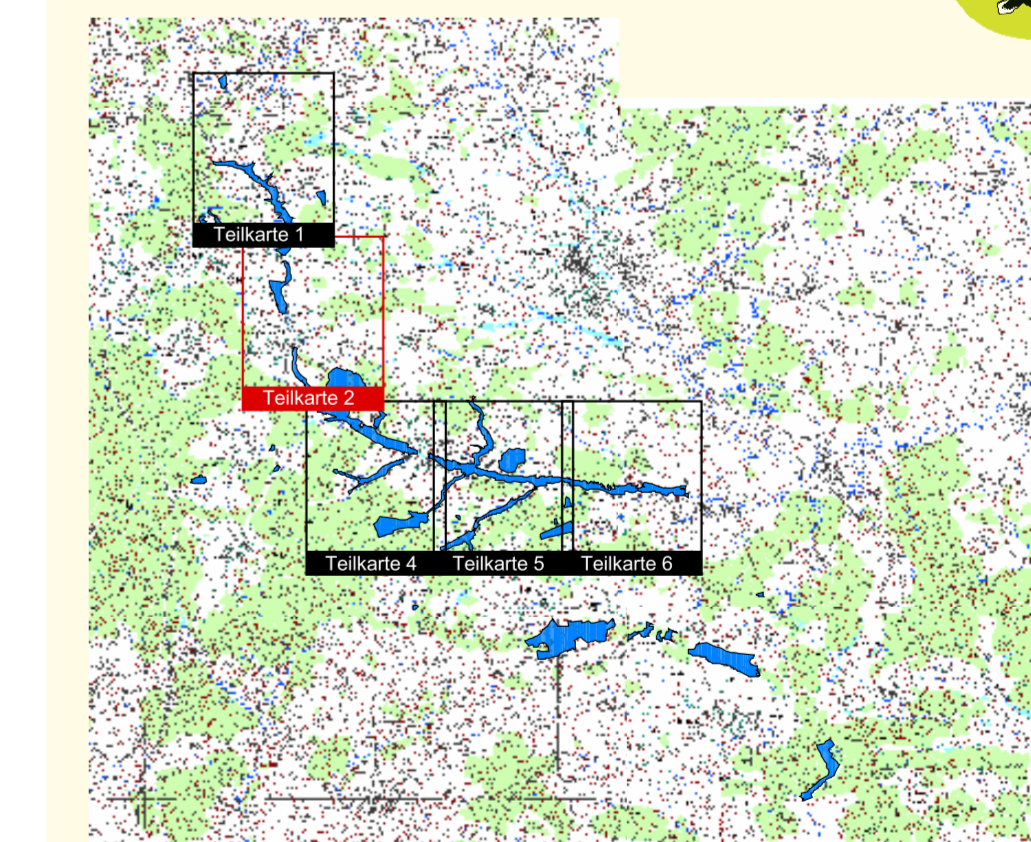

TK 25 unmaßstäblich

Pflege- und Entwicklungsplan für das FFH-Gebiet 6927-341 "Rotachtal"



Karte der Erhaltungs- und Entwicklungsziele für den Biber

Teilkarte 2

Maßstab 1 : 5.000

Bearbeiter: Sättele
Gezeichnet: Uhlmann, Kupfer
Gefertigt: August 2007
Stand der Kartierung: Mai 2007



Als Geo-Basisdaten (Kartenhintergrund) dienen folgende Rasterdaten der Vermessungsverwaltung:
Topographische Karte 1:25.000 (TK25)
Orthophoto 1: 10.000 (DOP)
Flurstücksgrenzen aus der Automatisierten Liegenschaftskarte (ALK)
Landesvermessungsamt Baden-Württemberg Az.: 2851.0-1/11

Gebietsübersicht

Landkreise: Schwäbisch-Hall, Ostalbkreis
Gemeinden: Kresberg, Fichtenau, Wört, Ellenberg, Stödtlen, Tannhausen, Unterschneidheim
Naturraum: Mittelfränkisches Becken
Gesamtfläche FFH: 596,13 ha
Anzahl der Teilgebiete: 27