

NATURA 2000 Managementplan

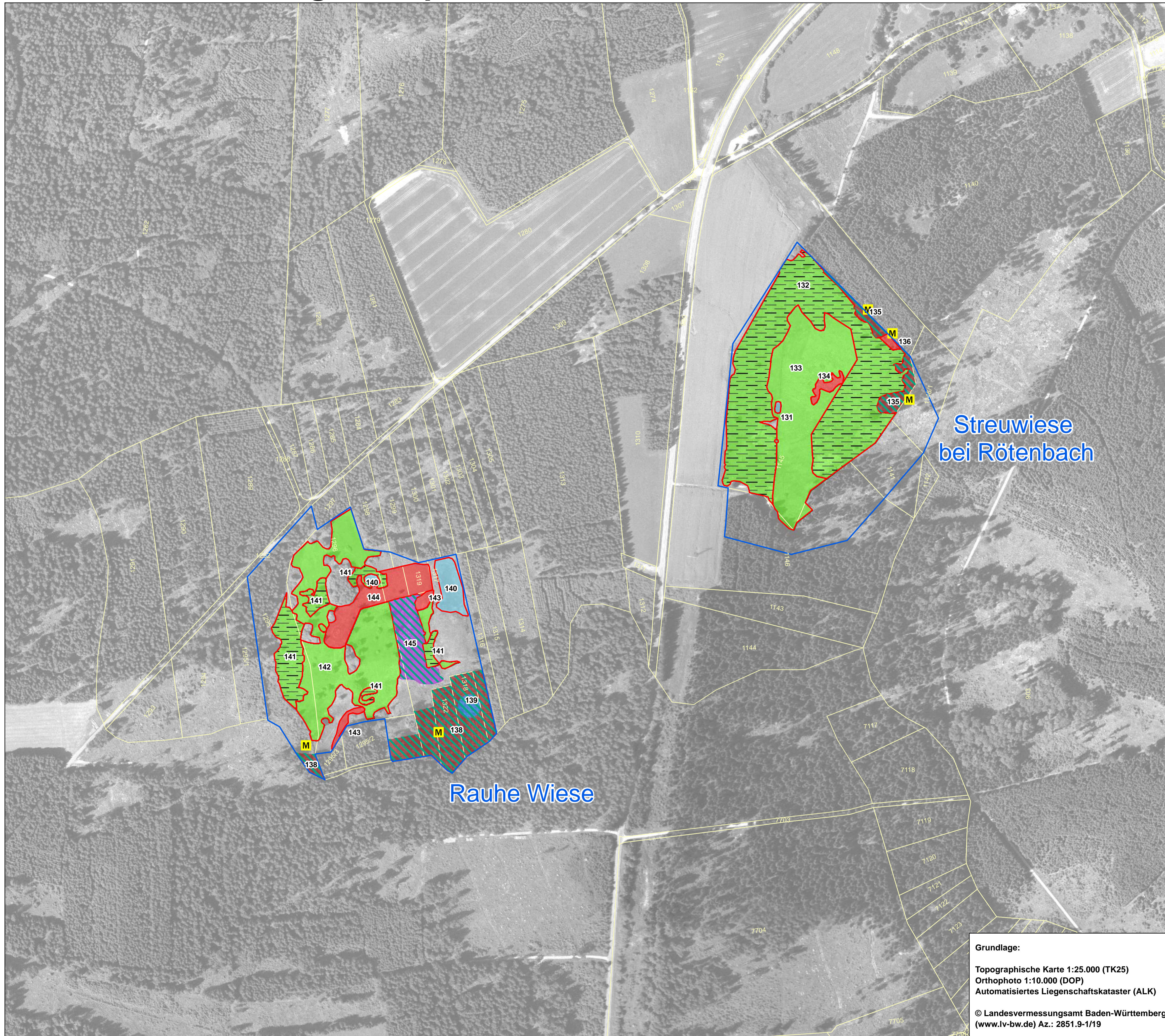

Legende

Grenze des FFH-Gebiets
empfohlene Maßnahmen
 210, Mahd mit Abräumen
 Mahdfrequenz
 einmalige Mahd
 räumlich alternierende, bis zweimalige Mahd
 zweimalige Mahd
 dreimalige Mahd
 410, Hüte-/Triftweide
 2020, Beseitigung von Neuaustrieb
 1900, Zurückdrängen von Gehölzsukzession
 1923, Auslichten bis auf ältere Gehölzkerne/Einzelgehölze
 1510, Ausstockung von älteren Waldbeständen
 2211, Entkrauten bei Bedarf
 2400, Neuanlage/Umgestaltung von Gewässern
 3200, Besondere Artenschutzmaßnahme (Schaffung von Rohbodenfläche)
 120, Zeitlich begrenzte Sukzession
 M Folgepflege durch jährliche Mahd
Art der Maßnahmen
 Erhaltungsmaßnahme
 Entwicklungsmaßnahme
 Flurstücksgrenzen
 133 Die schwarzen Ziffern in der Karte bezeichnen die jeweilige Nummer der Maßnahme in der Datenbank

100 50 Meter 0 100
 N

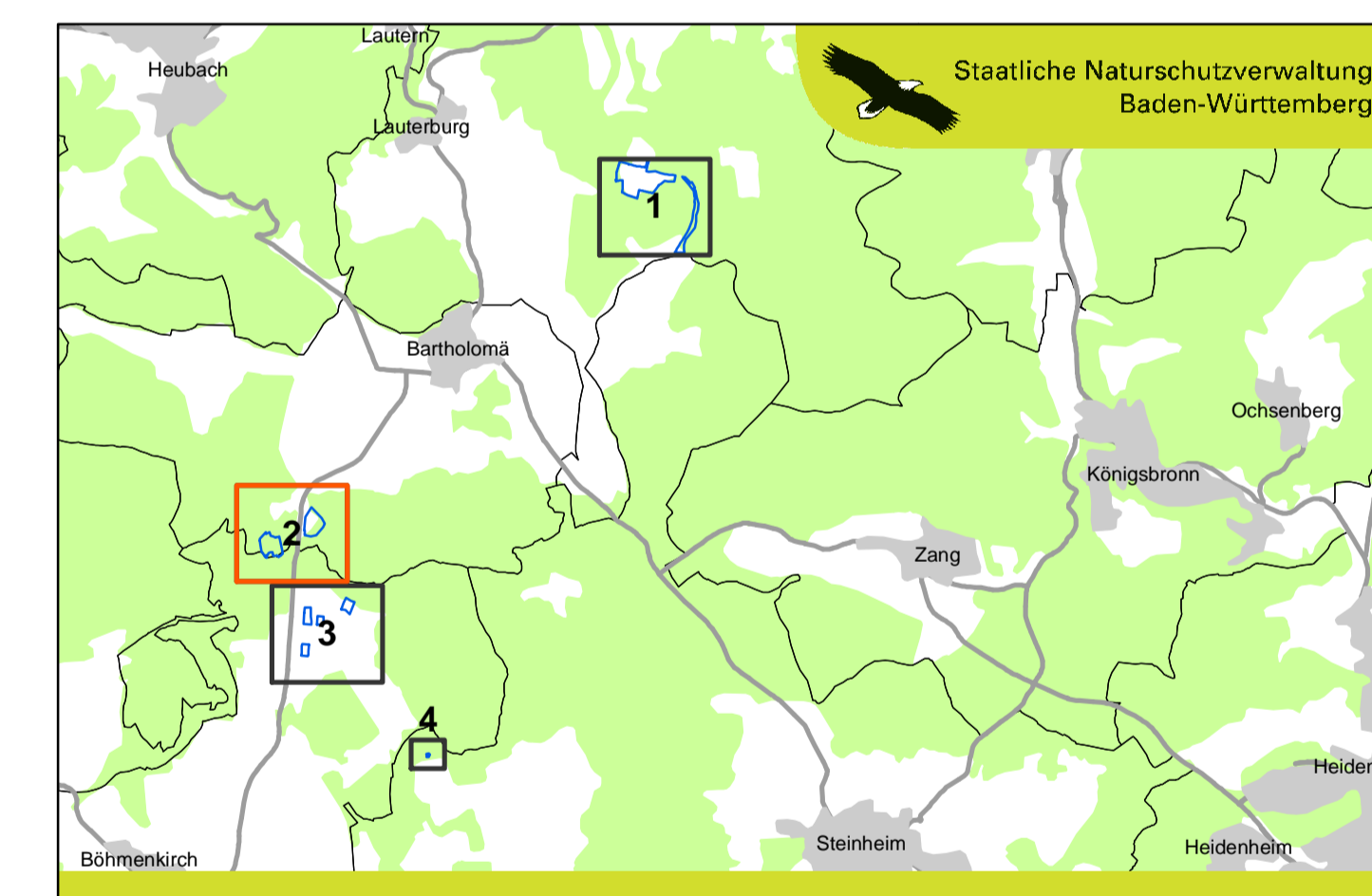

Managementplan
für das FFH-Gebiet 7225-341
"Albuchwiesen"



Maßnahmenkarte

Teilkarte 2

| | |
|----------------------|----------------------------------|
| Bearbeiter | P. Banzhaf, W. Herter, F. Wagner |
| Gezeichnet | F. Wagner |
| Gefertigt am | 03.06.2009 |
| Stand der Kartierung | 29.11.2008 |
| Maßstab | 1:2 500 |

Grundlage:
 Topographische Karte 1:25.000 (TK25)
 Orthophoto 1:10.000 (DOP)
 Automatisiertes Liegenschaftskataster (ALK)
 © Landesvermessungsamt Baden-Württemberg
 (www.lv-bw.de) Az.: 2851.9-1/19

