

# NATURA 2000 Managementplan "Steinheimer Becken"

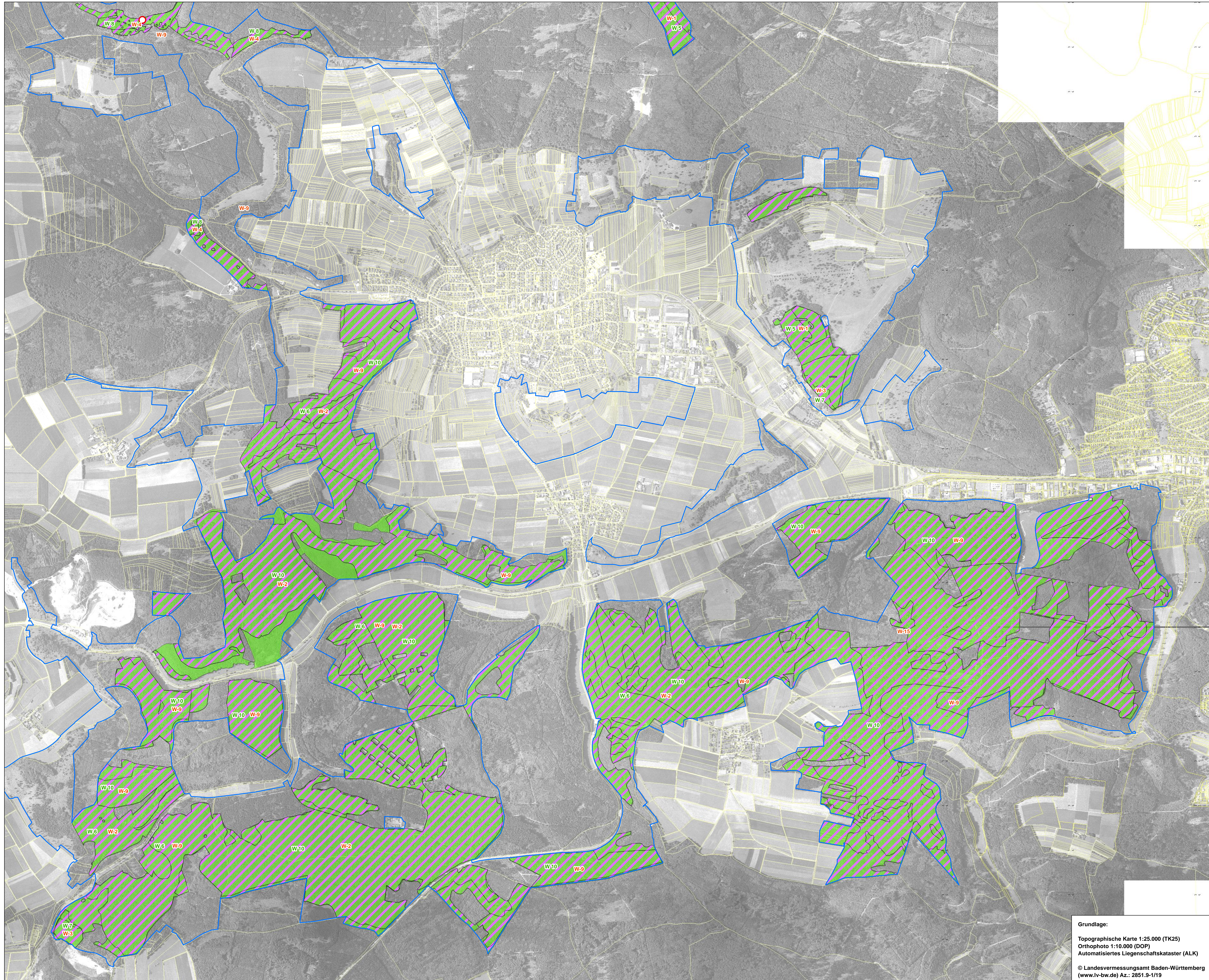

- Erhaltungsmaßnahmen**
- Beibehaltung Naturnahe Waldwirtschaft
  - Spezielle Artenschutzmaßnahme
  - Regelung der Freizeitnutzung
- Entwicklungsmaßnahmen**
- Alt- und Totholzanteile belassen
- Die Nummern der Erhaltungsmaßnahmen sind in rot, die Nummern der Entwicklungsmaßnahmen in grün abgebildet.

Grenze des FFH-Gebiets

Flurstücksgrenzen

N

250 125 0 250  
Meter

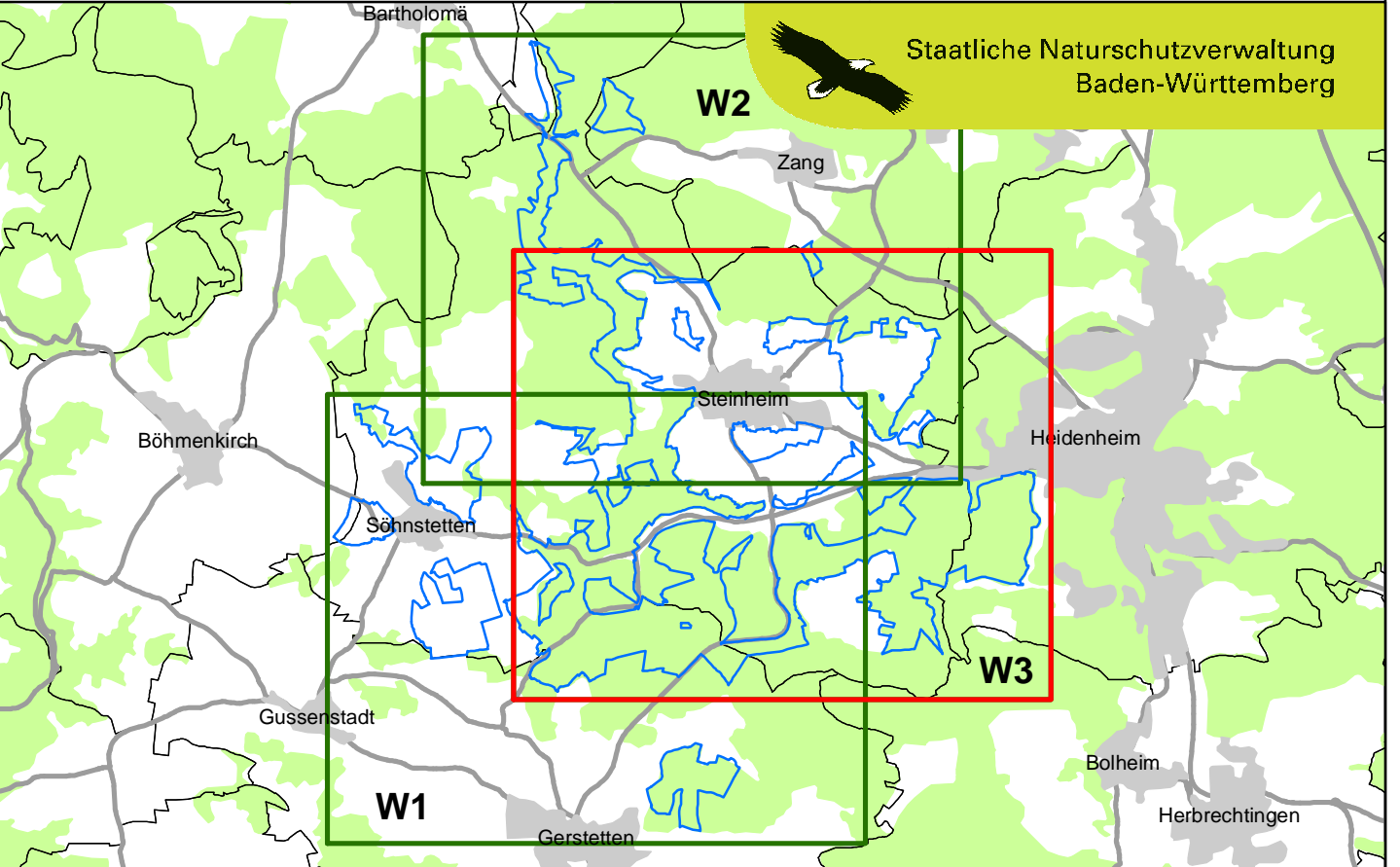

Managementplan für das FFH-Gebiet 7325-341 "Steinheimer Becken"

**NATURA 2000**

**Maßnahmen im Wald**

Teilkarte W3

Bearbeiter Gezeichnet Gefertigt am Stand der Kartierung Maßstab	Hanka, U. Wagner 26.10.2009 10.05.2009 1:10.000
---	---

Grundlage:  
Topographische Karte 1:25.000 (TK25)  
Orthophoto 1:10.000 (DOP)  
Automatisiertes Liegenschaftskataster (ALK)

© Landesvermessungsamt Baden-Württemberg  
(www.lv-bw.de) Az.: 2851.9-1/19

Baden-Württemberg  
REGIERUNGSPRÄSIDIUM STUTTGART

Dieses Projekt wird von der Europäischen Union kofinanziert (ELER)