

# Natura 2000 - Managementplan

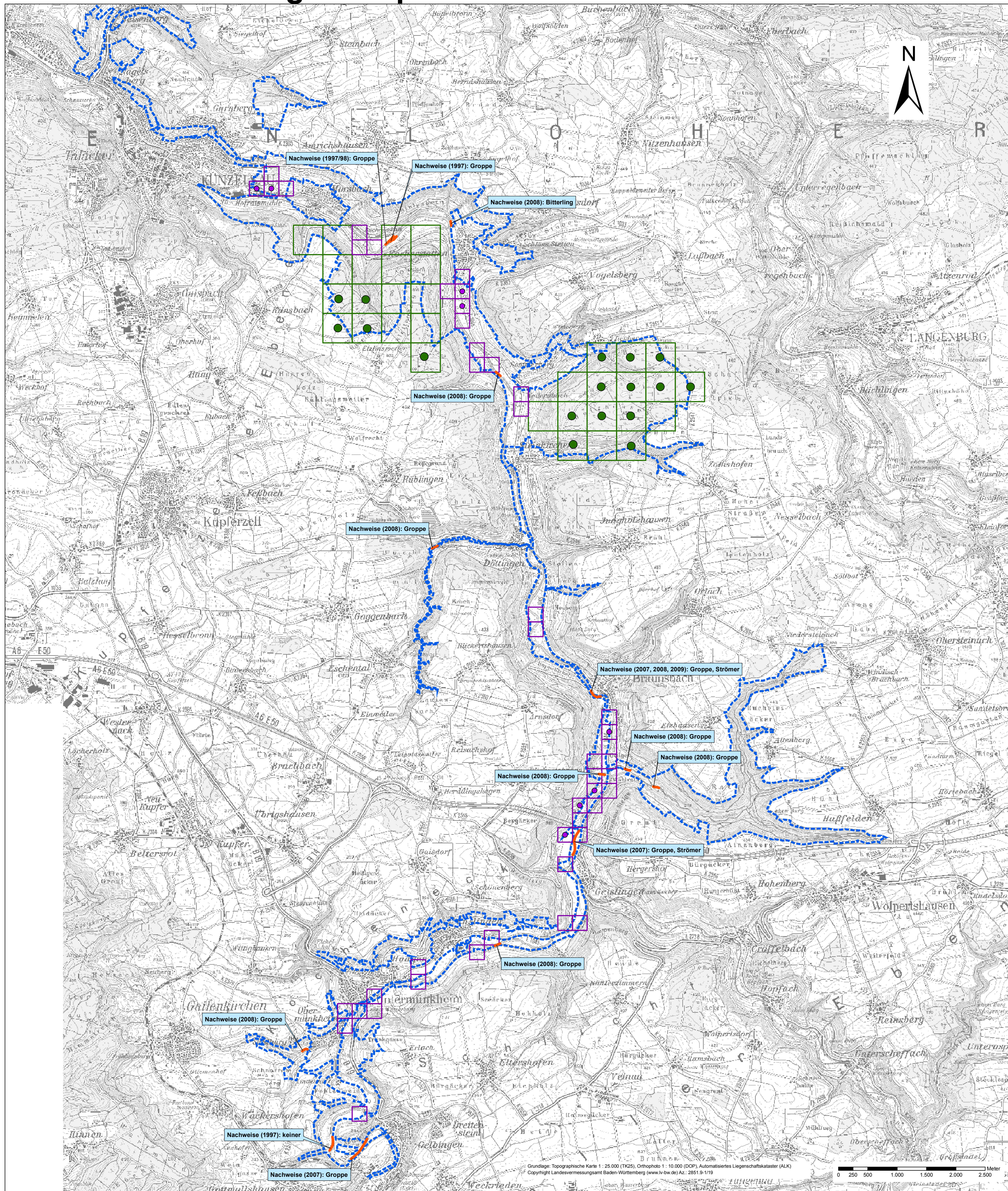

**Legende**

**Probestrecken zur Erfassung der Fischfauna**

Angaben zum Nachweis der 3 Anhang II-Arten Gruppe (*Cottus gobio*, Nr. 1163), Bitterling (*Rhodeus sericeus amarus*, Nr. 1134) und Strömer (*Leuciscus souffia*, Nr. 1131) jeweils in der Karte

**Nachweise der Gelbbauchunke (*Bombina variegata*, Nr. 1193)**

- Nachweis im 500 m-Rasterfeld
- kein Nachweis in untersuchtem Rasterfeld

**Nachweise des Großen Feuerfalters (*Lycaena dispar*, Nr. 1060)**

- Nachweis im 250 m-Rasterfeld
- kein Nachweis in untersuchtem Rasterfeld

Grenze des FFH-Gebietes



Managementplan  
für das FFH-Gebiet 6824-341  
"Kochertal Schwäbisch Hall - Künzelsau"

**Ergebnisse der Rasterfeld- und  
Probestrecken-Erhebungen**

Bearbeiter	naturplan Dr. Karsten Böger & Dipl.-Geogr. Christoph Vogt-Rosendorf
Gezeichnet	Dipl.-Geogr. Christoph Vogt-Rosendorf
Gefertigt	15.02.2010
Stand der Kartierung	15.10.2008
Maßstab	1 : 25.000

Grundlage: Topographische Karte 1 : 25.000 (TK25), Orthophoto 1 : 10.000 (DOP), Automatisiertes Liegenschaftskataster (ALK)  
Copyright Landesvermessungsamt Baden-Württemberg (www.lv-bw.de) Az.: 2851.9-1/19

0 250 500 1.000 1.500 2.000 2.500 Meter

Baden-Württemberg  
REGIERUNGSPRÄSIDIUM STUTTGART

Das Projekt wird von der Europäischen Union kofinanziert (EFRR).