

# Natura 2000 - Managementplan

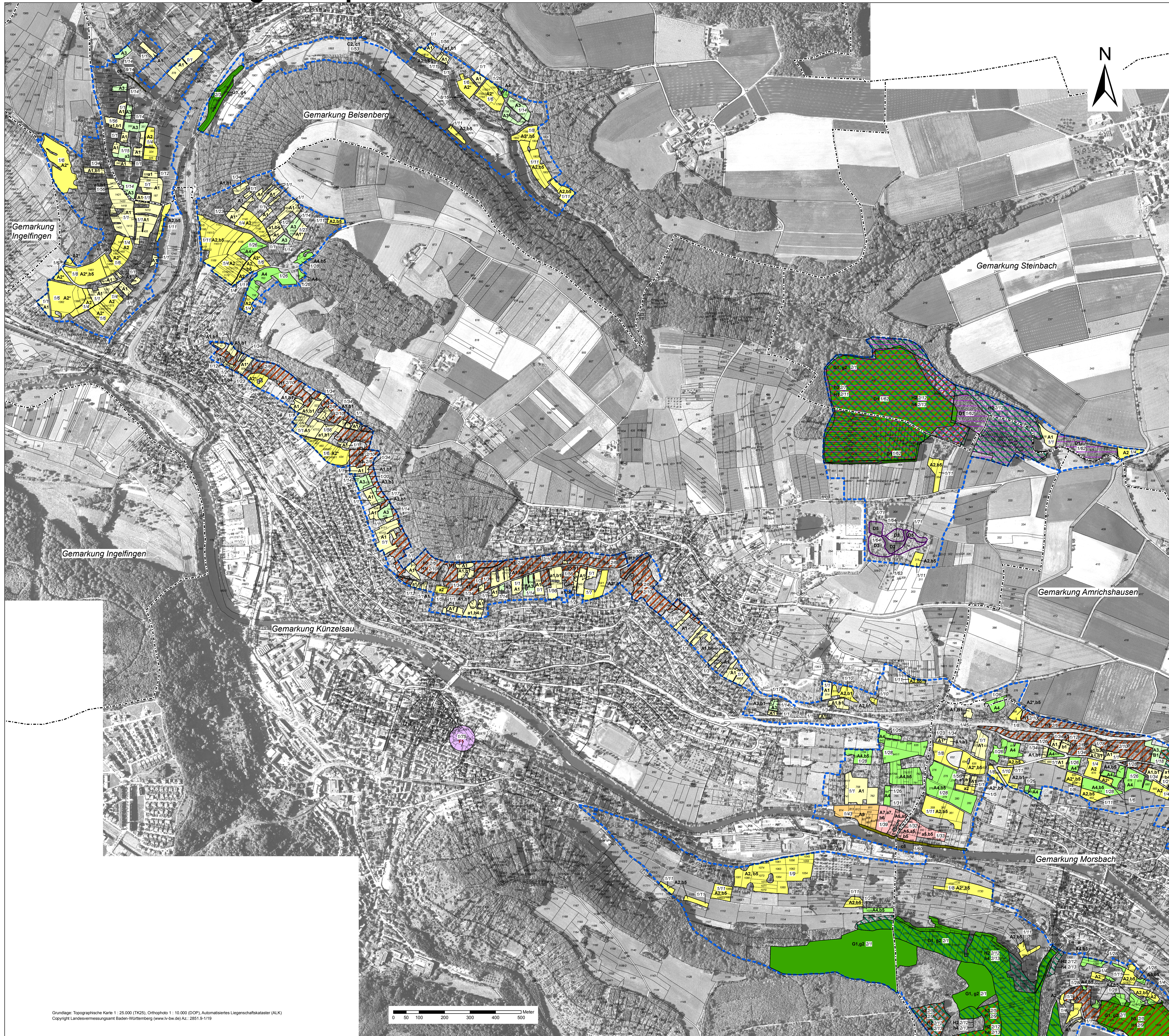

## Legende

Kürzel mit Großbuchstaben (z.B. A1): Erhaltungsmaßnahme	betreffende Schutzobjekte	Maßnahmen-Nr. (LUBW)
<b>A. Extensive, standortgerechte Grünlandnutzung bzw. -pflege</b>		
A1/A1(*): Extensive ein- (bis zwei-) schürige Mahd ohne Düngung in Steillagen, optional Mähweide * = sehr hohe Mäh-Priorität (keine Beweidungsoption) [entspricht Kategorie I und II im Landschaftsflageprojekt]	LRT 6210, LRT 6510	2.1
A2/A2(*): Extensive ein- (bis zwei-) schürige Mahd ohne Düngung oder mit kontrollierter Kompensationsdüngung in günstigeren Lagen, optional Mähweide * = sehr hohe Mäh-Priorität (keine Beweidungsoption) [entspricht Kategorie III u. IV im Landschaftsflageprojekt]	LRT 6210, LRT 6510	2.1
A3/A3(*): Extensive Mähweide bzw. Beweidung ohne Düngung mit Nachpflege in Steillagen mit flexiblen zeitlichen Vorgaben, * = mit spezifischen zeitlichen Vorgaben [entspricht Kategorie V im Landschaftsflageprojekt]	LRT 6210, LRT 6510	4.3
A4/A4: Extensive Weide- oder Mähweidenutzung ohne Düngung in günstigeren Lagen [entspricht Kategorie IV im Landschaftsflageprojekt]	LRT 6510	2.1, 4.3, 5.
A5/A5: Extensive zwei- (bis drei-) schürige Mahd ohne Düngung oder mit kontrollierter Kompensationsdüngung unter Berücksichtigung spezieller Artenschutzbelange bei Nutzungsterminen und Mahdregime	LRT 6510, Art 1060, 1061	2.1
A6: Extensive einschürige Mahd ohne Düngung im Spätsommer	LRT 6410, LRT 6510	2.1
A7/A7: Unregelmäßige Mahd mit (Kurz-) Brachphasen unter Berücksichtigung spezieller Artenschutzbelange bei Nutzungsterminen und Mahdregime	Art 1060, 1061	2.1
A8/A8: Extensive zweischürige Mahd (optional Mähweide) ohne Düngung oder mit kontrollierter Kompensationsdüngung, mit mosaikartigem Nutzungsregime und Randstreifen	LRT 6510, Art 1060	2.1
A9: Förderung einer Grünlandnutzung mit mosaikartigem Nutzungsregime und Randstreifen	Art 1060	1.2, 2.1
<b>B. ergänzende Maßnahmen zur Grünlandnutzung bzw. -pflege</b>		
B1/B1: Entfernung von Gehölzaufkommen und initialer Verbuchung	LRT 6210, LRT 6510	20.3
B2/B2: Ausstockung von Aufforstungen	LRT 6210, LRT 6510	15.2
b3: Entfernung von Bäumen zur Verminderung der Beschattung	LRT 6210	99
b4: Vollständige Beseitigung älterer Gehölzbestände/Gebüsche	LRT 6210, LRT 6510	20.1
b5: Entsorgung der Grünlandnutzung	LRT 6510, Art 1061	39
b6: Zurückdrängen randlicher Verbuchung	LRT 6210, LRT 6510	19.1
b7: Beseitigung von landwirtschaftlichen Ablagerungen	LRT 6210	33.1
<b>C. Management der Fließgewässer-Lebensräume in Offenland und Wald</b>		
C1/C1: Rückbau bzw. Entfernung von Entwässerungseinrichtungen an Kalktuffquellen	LRT 7220	23
C2: Sicherungsmaßnahme an Kalktuffquellen vor Beeinträchtigung durch angrenzenden Wirtschaftsweg	LRT 7220	31
C3/C3: Beseitigung organischer und anorganischer Ablagerungen	LRT 3260, LRT 91E0, LRT 7220	33.1
C4: Auszäunung von Gewässern und Ufergehölzen aus angrenzenden Weideflächen	LRT 91E0	23.7
C5: Zurückdrängen von Staudenkörpern durch intensive Bekämpfungsmaßnahmen	LRT 91E0	3.2
c6: Zurückverlegung eines Dammlagerters aus einem Bachuferbereich	LRT 3260	99.1
c7: Entwicklung naturnaher Bestockungen im Umfeld von Waldbächen	LRT 3260	14.30, 14.33
c8: Ankauf und Entwicklung naturnaher Gewässerstrandstreifen am Kocherufer	LRT 3260, LRT 91E0, Art 1163, Art 1131	23
c9: Entwicklung naturnaher Ufergehölze durch Förderung von Naturverjüngung und Pflanzung auertypischer Baumarten	LRT 91E0	16.6
c10: Neuanlage von Ufergehölzen durch Pflanzung	LRT 91E0	23.6
c11: Entnahme von standortfremden Baumarten	LRT 91E0	16.5
c12: Rückbau der Sohlenbefestigung am Unterlauf des Eschenalter Baches	Art 1163	23.1, 23.2
C13: Sicherstellung von ausreichend hohen Restwassermengen in Ausleitungsstecken von Wasserkraftwerken	LRT 3260, Art 1163, Art 1131	23
C14: Erhöhung der Längsdurchgängigkeit des Kochers durch Bau von Fischaufstiegsanlagen an Wehren, im Einzelfall durch Rückbau von Wehren	Art 1163, Art 1131	23
c15: Mittelfristige Umwandlung von Ackerflächen in Dauergrünland innerhalb des ausgewiesenen Überschwemmungsgebietes des Kochers	LRT 3260, Art 1163, Art 1131	8
c16: Anlage von Altarmen in der Kocheraue u.a. als Lebensraum für den Bitterling	Art 1134	24.2
c17: Verringerung der Gewässerunterhaltung, Belassen von Totholz im und am Gewässer (unter Berücksichtigung des Hochwasserschutzes)	LRT 3260, Art 1163, Art 1131	22.5
c18: Konlingentierung der Kanusportnutzung	LRT 3260, Art 1163, Art 1131	34
c19: Verbesserung der Lenkung des Kanuotourismus auf dem Kocher	LRT 3260, Art 1163, Art 1131	35
c20: Reduzierung der Nitrat- und Phosphorbelastung im Kocher zur Verbesserung der Wasserqualität	LRT 3260, Art 1163, Art 1131	23.9
<b>D. Management der Stillgewässer-Lebensräume</b>		
D1: Einhaltung und Anlage von Teufeln für Gelbbauchunke im Rahmen waldbaulicher Maßnahmen	Art 1193	24.2
D2: Räumen von Gelbbauchunke-Laihgewässern	Art 1193	22.1
D3/D3: Freistellen von Stillgewässern durch Auslichten bzw. Entfernen von Gehölzen	Art 1166, 1193	20
D4/D4: Reduzierung des Fischbesatzes in Kammloch-Gewässern bzw. Aufgabe fischerlicher Nutzung	Art 1166	25.1
D5: Entkrautung von Kammloch-Gewässern	Art 1166	22.1.1
d6: Anlage von Laihgewässern für die Gelbbauchunke	Art 1193	24.2
d7: Anlage von Kammloch-Teichen	Art 1166	24.2
d8: Vergrößerung eines Augengewässers mit Anlage von Flachwasserzonen	Art 1166	24
d9: Ansedlung des Kammloches in Entwicklungsgewässern (nur als begleitende Maßnahme)	Art 1166	32
<b>E. Management der Lebensräume der Spanischen Fliege</b>		
E1: Angepasste Pflege von Walddinnerstümmen im Rahmen der naturnahen Waldbewirtschaftung, Schonung von Wasserobstvorkommen bei Wegbaumaßnahmen	Art 11078	14.6, 32
e2: Zurückdrängen von fortschreitendem Gehölzaufwuchs entlang der Waldwege	Art 11078	32

**F. Management der Fledermaus-Lebensräume**

Kürzel mit Großbuchstaben (z.B. A1): Erhaltungsmaßnahme	betreffende Schutzobjekte	Maßnahmen-Nr. (LUBW)
F1: Sicherung und Wartung der bestehenden Sommer- und Winterquartiere der Fledermausarten	Art 1324, 1323	32
F2: Sicherung des Felsenkellers Höhenberg	Art 1324, 1308	32
E3: Erhaltung und Entwicklung alt- und totholzreicher Laub- und Mischwaldbestände	Art 1324	14.4
E4: Offenhaltung der für das Große Mausohr als Jagdhabitats bedeutsamen Grünlandbestände	Art 1324	14.5.1

**G. Management der Waldlebensraumtypen innerhalb des Waldverbandes**

Kürzel mit Großbuchstaben (z.B. A1): Erhaltungsmaßnahme	betreffende Schutzobjekte	Maßnahmen-Nr. (LUBW)
G1: Naturnaher Waldlebensraumtypen in den Waldlebensraumtypen des Gebietes	LRT 9130, 9170, 9180, 91E0	14.6, 14.6, 14.6.3, 14.3.3
g2: Verbesserung der Habitatstrukturen von Buchenwäldern	LRT 9130	99.2
g3: Nutzungsverzicht zur Strukturverbesserung in Eichen-Hainbuchenwäldern	LRT 9170	99.3
g4: Strukturverbesserung und Aufwertung des Arteninventars in Schlucht- und Hangmischwäldern	LRT 9180	99.3, 14.3.3, 14.1
g5: Verbesserung des Arteninventars und der Habitatstrukturen in Auswäldern	LRT 91E0	14.3.3, 14.3.3, 14.1

**H. Management für die Waldarten Hirschkäfer und Grünes Besenmos**

Kürzel mit Großbuchstaben (z.B. A1): Erhaltungsmaßnahme	betreffende Schutzobjekte	Maßnahmen-Nr. (LUBW)
H1: Erhaltung der Habitatrequisiten in Lebensstätten des Hirschkäfers	Art 1083	14.3.5, 14.4, 14.5, 14.7
H2: Verbesserung der Ausstattung mit Habitatrequisiten in Lebensstätten des Hirschkäfers	Art 1083	14.2, 14.3, 14.3.2, 14.5
H3: Erhaltung geeigneter Lebensraumstrukturen in Lebensstätten des Grünen Besenmos	Art 1381	14.6, 14.4, 14.7
H4: Verbesserung der Lebensraumstrukturen in Lebensstätten des Grünen Besenmos	Art 1381	14.2, 14.4, 14.7, 14.1

**I. Management kleinflächiger Felsen- und Höhlenlebensräume innerhalb des Waldverbandes**

Kürzel mit Großbuchstaben (z.B. A1): Erhaltungsmaßnahme	betreffende Schutzobjekte	Maßnahmen-Nr. (LUBW)
I1: Förderung der Eisbeere im Bereich von Kalkfelsen	LRT 8210	14.3.5
I2: Aufwertung des Höhlenumfeldes	LRT 8310	33.1, 99.4

29: Maßnahmenflächen-Nr. nach Datenbank (Hinweis: Flächen mit gleicher Maßnahmenkombination gehören der gleichen Maßnahmenfläche an)

**Einzelmaßnahmen nach LUBW-Nr. für den Waldbereich (Waldmodul):**

14.2: Erhöhung der Umtriebszeiten  
 14.3: Umbau in standorttypische Waldgesellschaft  
 14.3.1: Einbringen standorttypischer Arten  
 14.3.2: Förderung der Naturverjüngung heimischer Arten  
 14.3.3: Entnahme standortfremder Baumarten vor der Hebereife  
 14.3.5: Förderung standorttypischer Baumarten bei der Waldpflege  
 14.4: Altholzanteile belassen  
 14.5: Totholzanteile belassen  
 14.6: Beibehaltung naturnaher Waldwirtschaft  
 14.7: Erhaltung ausgewählter Habitatbäume  
 99.1: Zurückverlegung Dammlagerters  
 99.2: Aufbau höherer Totholzvorräte, einzelne starke Altbäume belassen.  
 Erhöhung der Habitatbaumausstattung  
 99.3: weitgehender Nutzungsverzicht zum Aufbau höherer Totholzanteile und zur Förderung von Habitatbäumen  
 99.4: stabile Zaunsicherung.

**Maßnahmenplanung für Waldlebensraumtypen und die Waldarten Hirschkäfer und Grünes Besenmos durch Ref. 83 des Regierungspräsidiums Tübingen im Rahmen des Waldmoduls (Maßstab 1:10.000).**  
 Maßnahmenplanung für die Fledermausarten Bechsteinfledermaus und Mopsfledermaus durch die LUBW.

**Managementplan für das FFH-Gebiet 6824-341 "Kochertal Schwäbisch Hall - Künzelsau"**

**Maßnahmen Teilkarte 1**

Bearbeiter: nehrpau Dr. Karsten Böger & Dipl.-Geogr. Christoph Vogt-Rosendorff  
 Gezeichnet: 15.02.2010  
 Stand der Kartierung: 15.10.2008  
 Maßstab: 1:5.000

Baden-Württemberg  
 REGIERUNGSPRÄSIDIUM STUTTGART