

Natura 2000-Managementplan

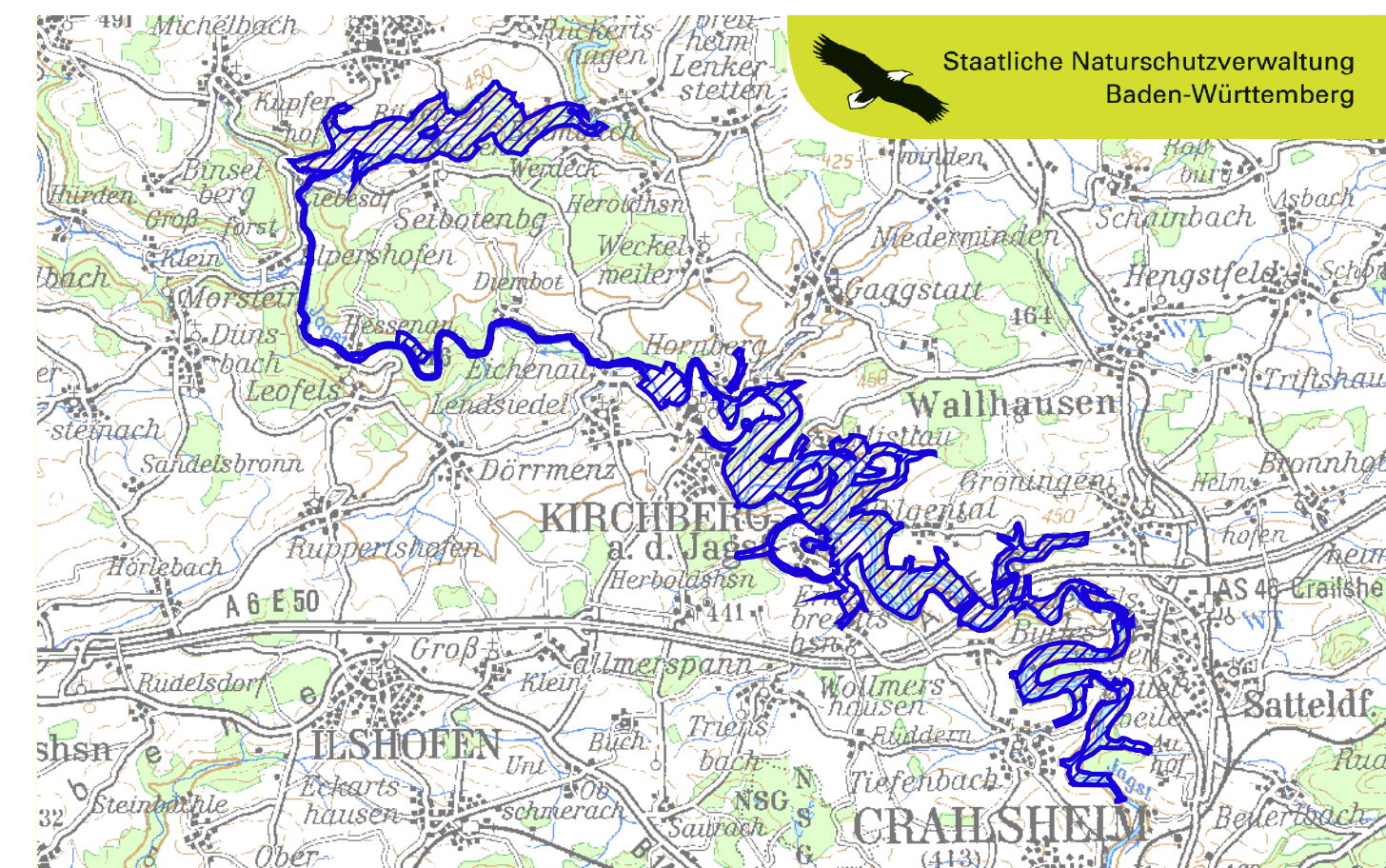
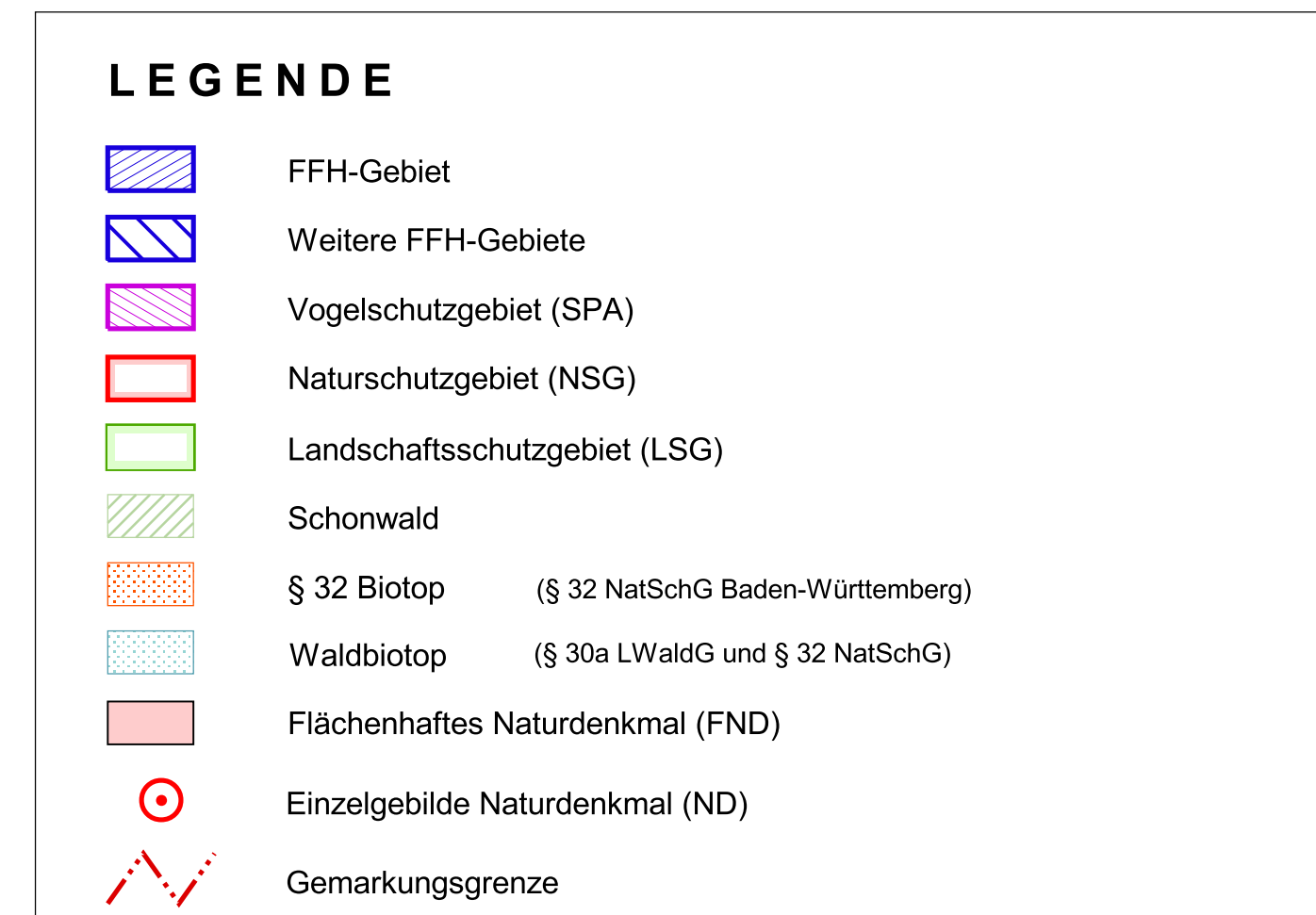
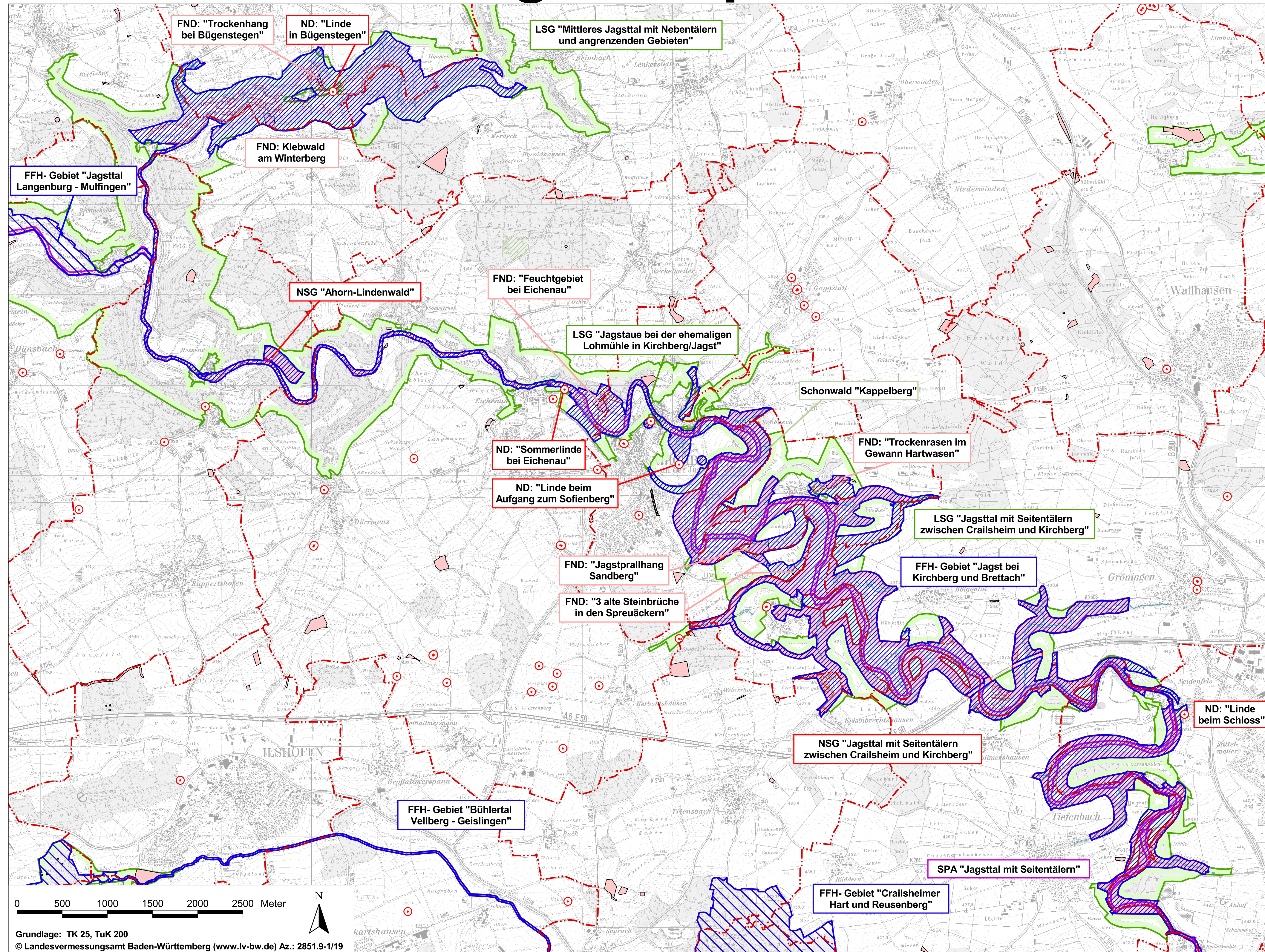

TuK 200 unmaßstäblich

Managementplan
für das FFH-Gebiet 6825-341
"Jagst bei Kirchberg und Brettach"

Übersichtskarte

Bearbeiter	ARGE FFH-Management Tier- und Landschaftsökologie Dr. J. Deuschle IUP (Inst. f. Umweltsplanung) Prof. Dr. K. Reidl
Gezeichnet	Dipl.-Ing. (FH) K. Kranjec, A. Löhri
Gefertigt	19.03.2010
Stand der Kartierung	30.11.2008
Maßstab	1 : 25.000