

# Natura 2000-Managementplan

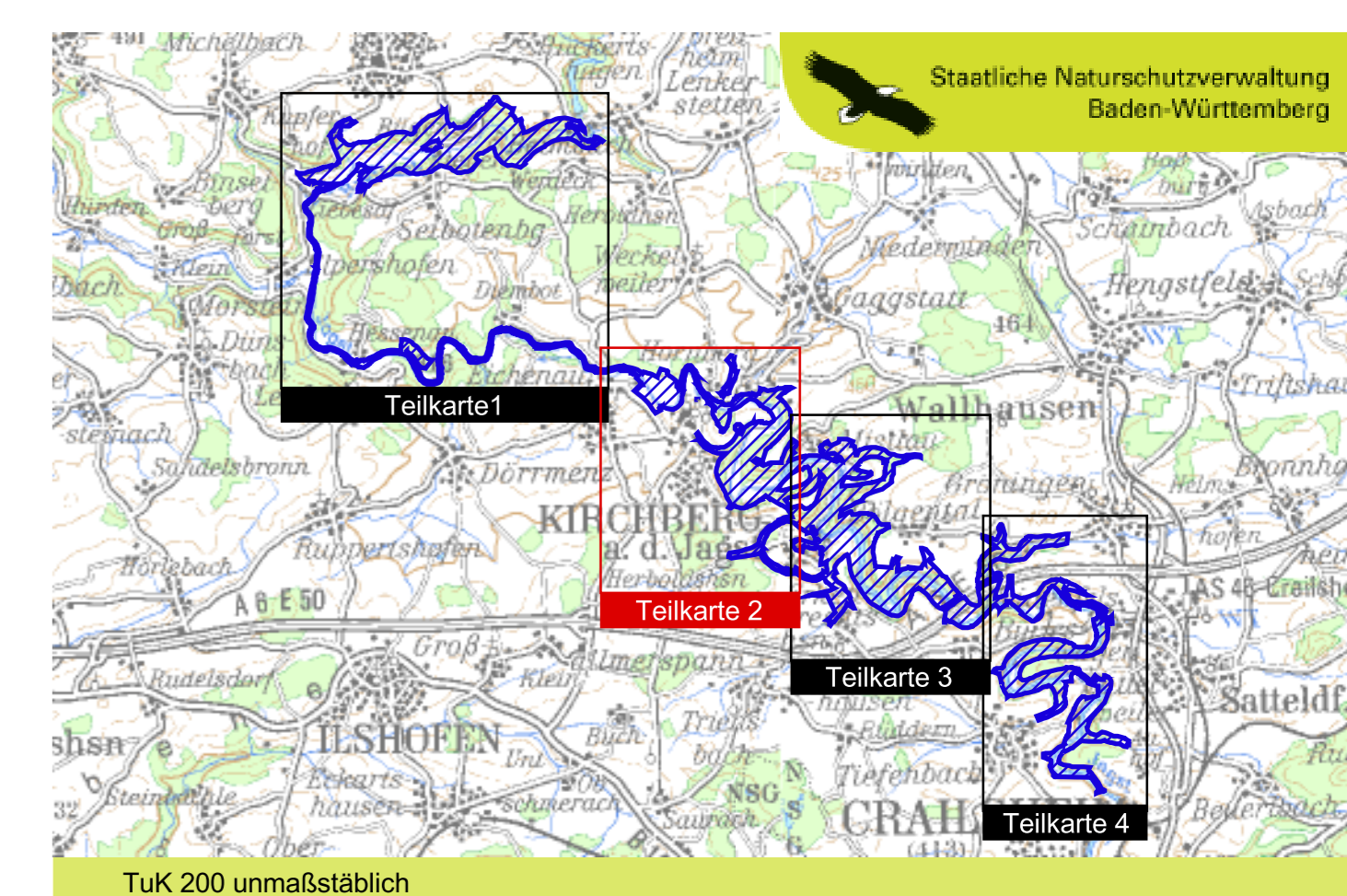
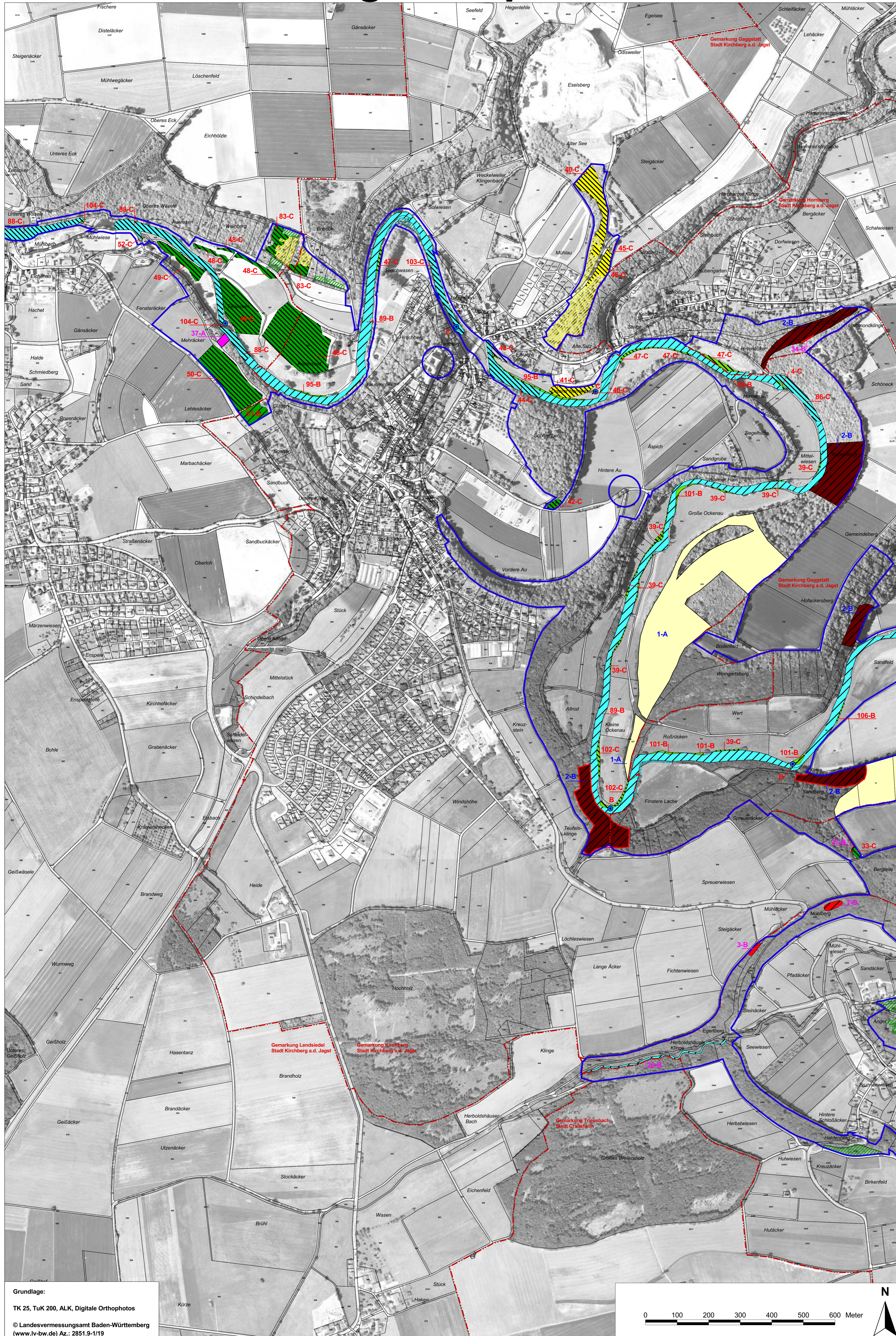

**Managementplan**  
 für das FFH-Gebiet 6825-341  
 "Jagt bei Kirchberg und Brettach"

**Bestands- und Zielekarte**  
 Lebensraumtypen  
 Teilkarte 2

**Bearbeiter:** ARGE FFH-Management  
 Tier- und Landschaftsökologie Dr. J. Deuschle  
 IUP (Inst. f. Umweltplanung) Prof. Dr. K. Reidl  
**Gezeichnet:** Dipl.-Ing. (FH) K. Kranjec, A. Lohri  
 19.03.2010  
**Stand der Kartierung:** 30.11.2008  
**Maßstab:** 1 : 5.000

Baden-Württemberg  
 REGIERUNGSPRÄSIDIUM STUTTGART

Dieses Projekt wird von der Europäischen Union (Kofinanziert) (ELER)

Grundlage:  
 TK 25, TuK 200, ALK, Digitale Orthophotos  
 © Landesvermessungsamt Baden-Württemberg  
 (www.lv-bw.de) Az.: 2851.9-1/19

