

Natura 2000-Managementplan

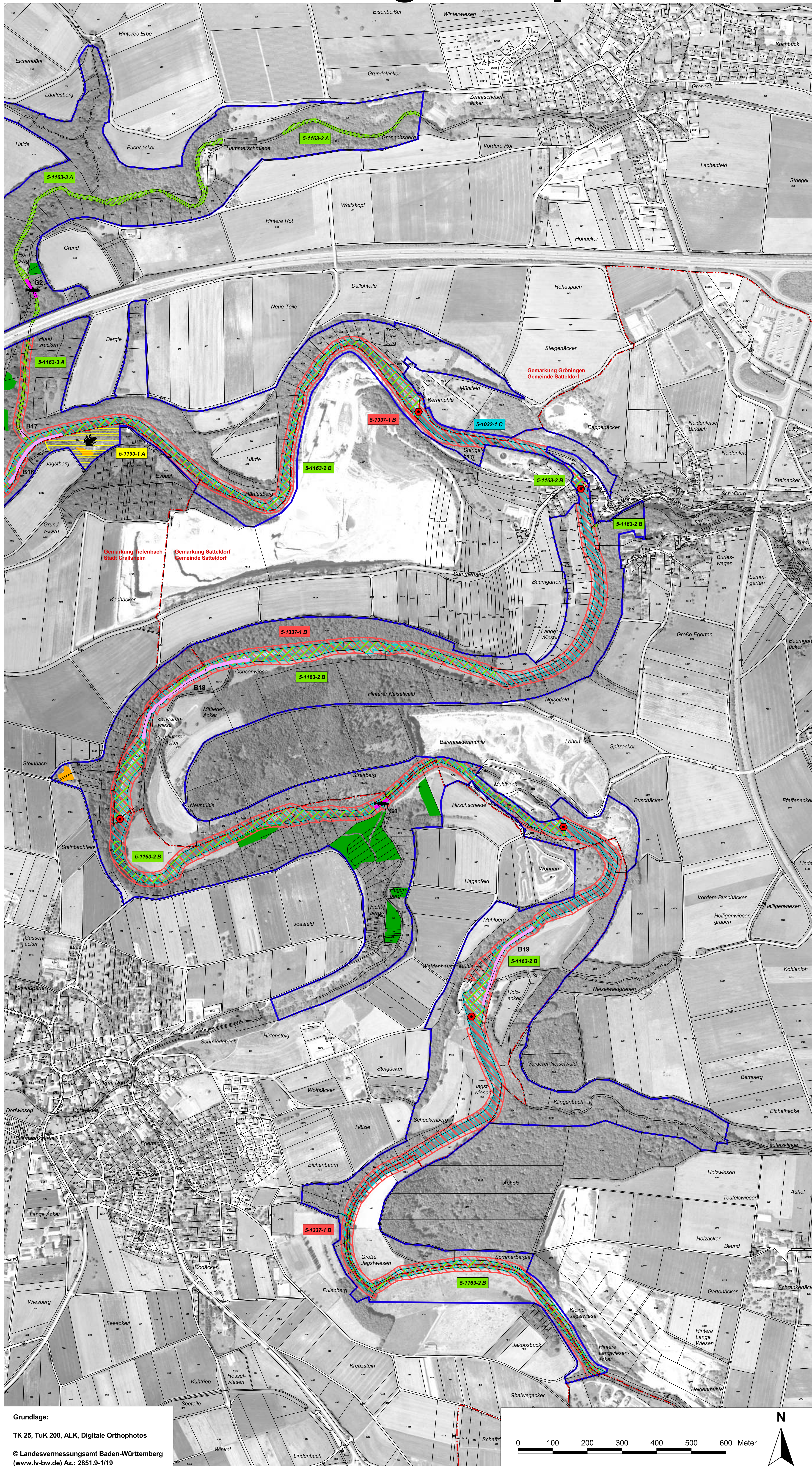

LEGENDE

Lebensstätten von Arten		FFH-Code
	<i>Unio crassus</i> (Bachmuschel)	1032
	Probestrecke (B1 - B19)	
	<i>Cottus gobio</i> (Groppe)	1163
	Strecke Elektrobefischung (G1 - G10)	
	<i>Triturus cristatus</i> (Kammolch)	1166
	<i>Bombina variegata</i> (Gelbbauchunke)	1193
	<i>Barbastella barbastellus</i> (Mopsfledermaus)	1308
	<i>Myotis myotis</i> (Großes Mausohr)	1324
	<i>Castor fiber</i> (Biber)	1337

5-1166-1 B Erfassungseinheit der Lebensstätten

Bewertung: A hervorragender Zustand
 B guter Zustand
 C durchschnittlicher Zustand

Fortlaufende Nummer
 FFH-Code
 Bearbeiter (Offenland = 5, Artenmodul LUBW = 3)

Einzelnachweise von Arten

- Unio crassus* (Bachmuschel)
- Cottus gobio* (Groppe)
- Triturus cristatus* (Kammolch)
- Bombina variegata* (Gelbbauchunke)
- Winterquartier *Barbastella barbastellus* (Mopsfledermaus)
- Winterquartier *Myotis myotis* (Großes Mausohr)
- Sommerquartier *Myotis myotis* (Großes Mausohr)
- Castor fiber* (Biber)

Erhaltungsziele von Arten der FFH-Richtlinie

- Wiederherstellung der Durchgängigkeit (Bachmuschel, Groppe)
- Erhaltung der LS der Bachmuschel in durchschnittlichem Zustand
- Erhaltung der LS der Groppe in hervorragendem Zustand
- Erhaltung der LS der Groppe in gutem Zustand
- Erhaltung der LS des Kammolchs in durchschnittlichem Zustand *
- Erhaltung der LS der Gelbbauchunke in durchschnittlichem Zustand *
- Erhaltung der LS des Großen Mausohrs in gutem Zustand
- Erhaltung der LS des Großen Mausohrs in durchschnittlichem Zustand *
- Erhaltung der LS des Bibers in gutem Zustand

Erhaltung der LS der Mopsfledermaus (ohne Bewertung)
 * Einschätzung des Erhaltungszustands unter Berücksichtigung der Kartiermethode

Entwicklungsziele von Arten der FFH-Richtlinie

- Entwicklung von LS des Kammolchs
- Entwicklung von LS des Großen Mausohrs

LS Lebensstätte

- Außengrenze des FFH-Gebiets
- Gemarkungsgrenze
- Flurstücksgrenze

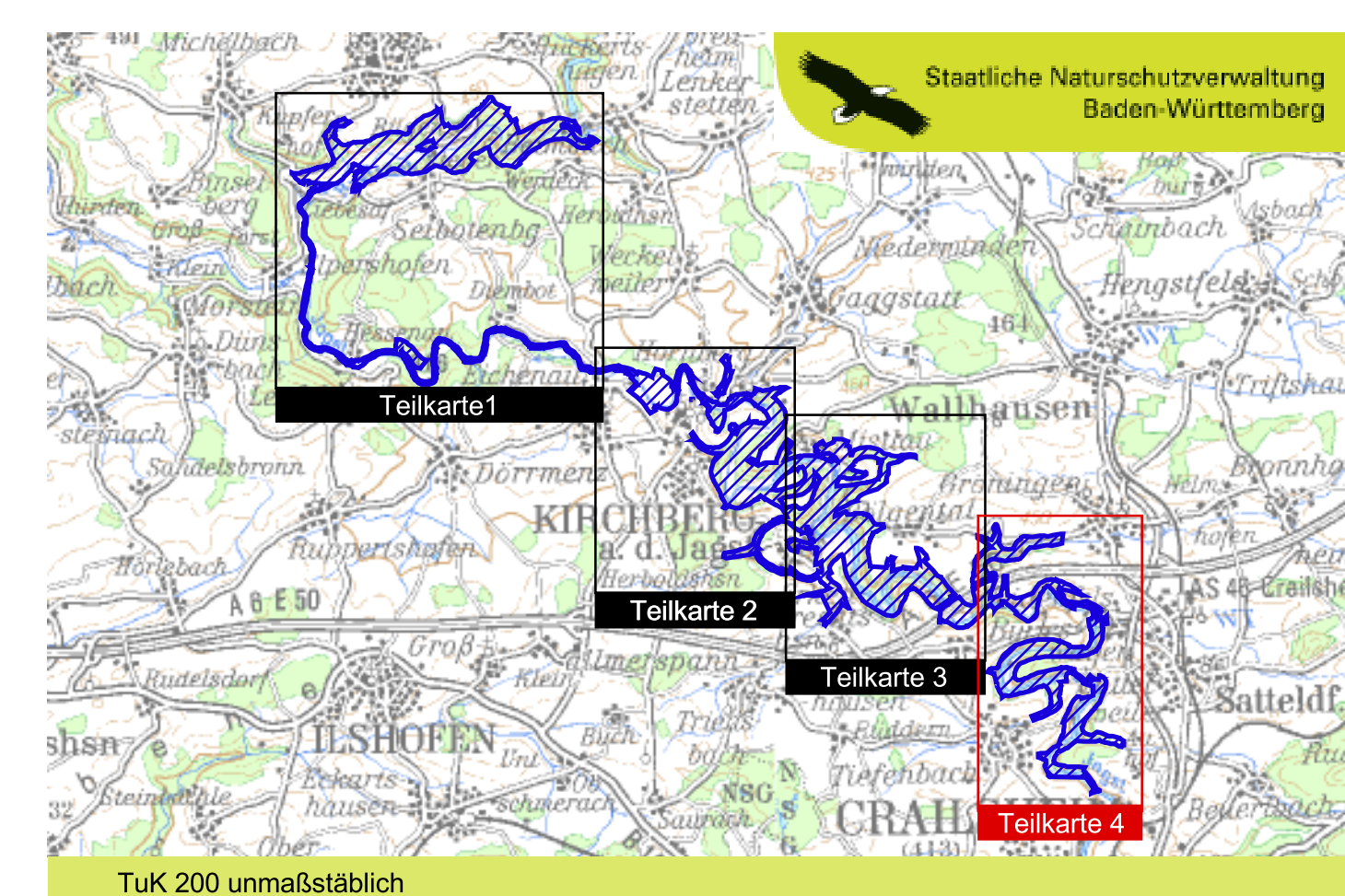

Managementplan für das FFH-Gebiet 6825-341 "Jagst bei Kirchberg und Brettach"

NATURA 2000

Bestands- und Zielekarte Arten

Teilkarte 4

Bearbeiter	ARGE FFH-Management Tier- und Landschaftsökologie Dr. J. Deuschle IUP (Inst. f. Umwelplanung) Prof. Dr. K. Reidl
Gezeichnet	19.03.2010
Geferigt	30.11.2008
Stand der Kartierung	30.11.2008
Maßstab	1 : 5.000

Grundlage:
 TK 25, TuK 200, ALK, Digitale Orthophotos
 © Landesvermessungsamt Baden-Württemberg
 (www.lv-bw.de) Az.: 2851.9-1/19

