

# Natura 2000-Managementplan

FFH-Gebiet 7128-341  
"Westlicher Riesrand"

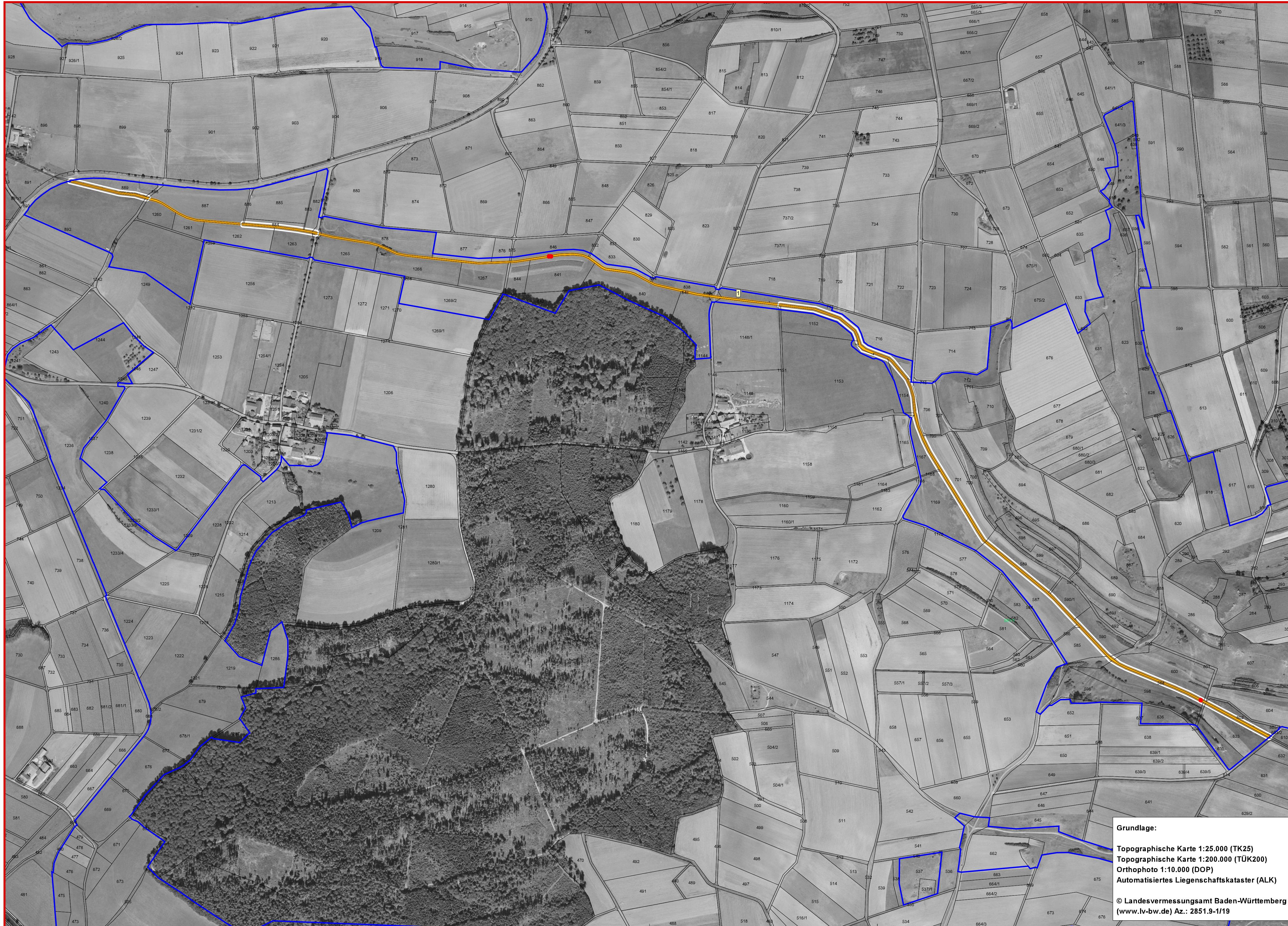

## Legende

### Lebensstätte der Anhang II-Art

 Steinkrebs (*Austropotamobius torrentium*)  
[1093]



Erhaltungsziel:  
Erhaltung in durchschnittlichem bis beschränktem  
Erhaltungszustand

### Entwicklungsziel

 Verbesserung des aktuellen Zustandes

### Fundpunkt

 Steinkrebs  
 Nummer der Erfassungseinheit in der Datenbank

 FFH-Gebiet  
 Flurstücksgrenzen

50 0 50 100 150 200 250 300 350 400 450 Meter

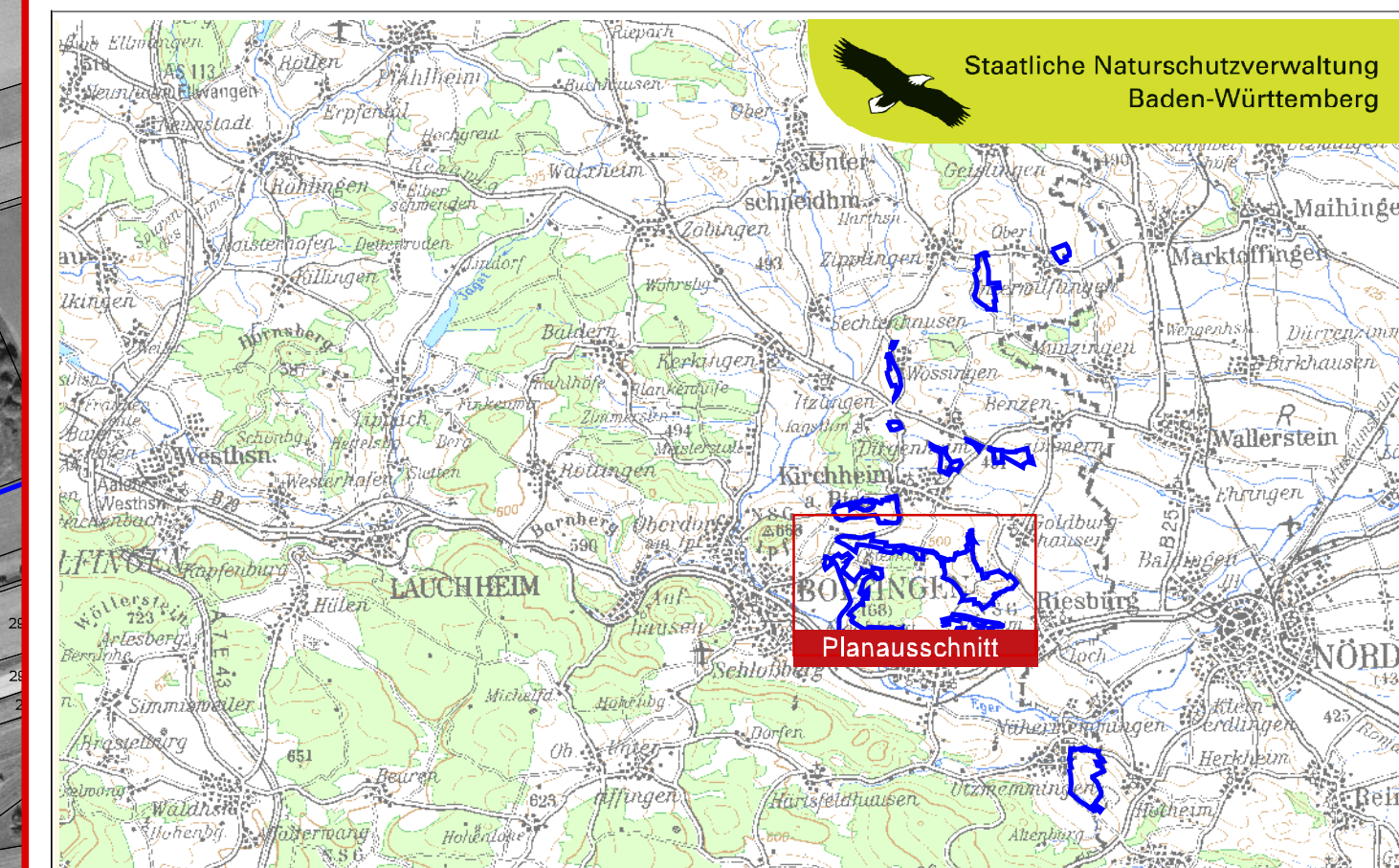

TÜK 200 unmaßstäblich

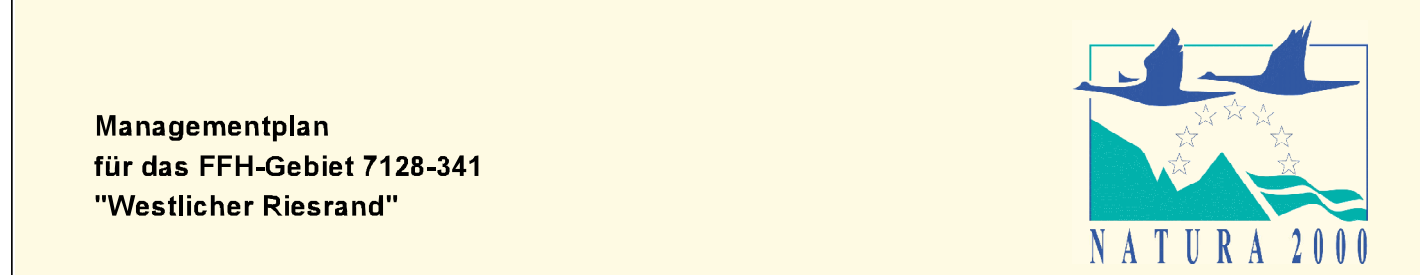

Managementplan  
für das FFH-Gebiet 7128-341  
"Westlicher Riesrand"

Plan : B.2  
Bestand und Ziele  
Lebensstätte der Art Steinkrebs

Bearbeiter	Karin & Martin Weiß
Gezeichnet	Thomas Koenig
Gefertigt	01. 12. 2009
Stand der Kartierung	22. 09. 2009
Maßstab	1 : 5.000

### Grundlage:

Topographische Karte 1:25.000 (TK25)  
Topographische Karte 1:200.000 (TÜK200)  
Orthophoto 1:10.000 (DOP)  
Automatisiertes Liegenschaftskataster (ALK)

© Landesvermessungsamt Baden-Württemberg  
(www.lv-bw.de) Az.: 2851.9-1/19



Baden-Württemberg  
REGIERUNGSPRÄSIDIUM STUTTGART



Dieses Projekt wird von  
der Europäischen Union  
kofinanziert (ELER)