

Natura 2000-Managementplan

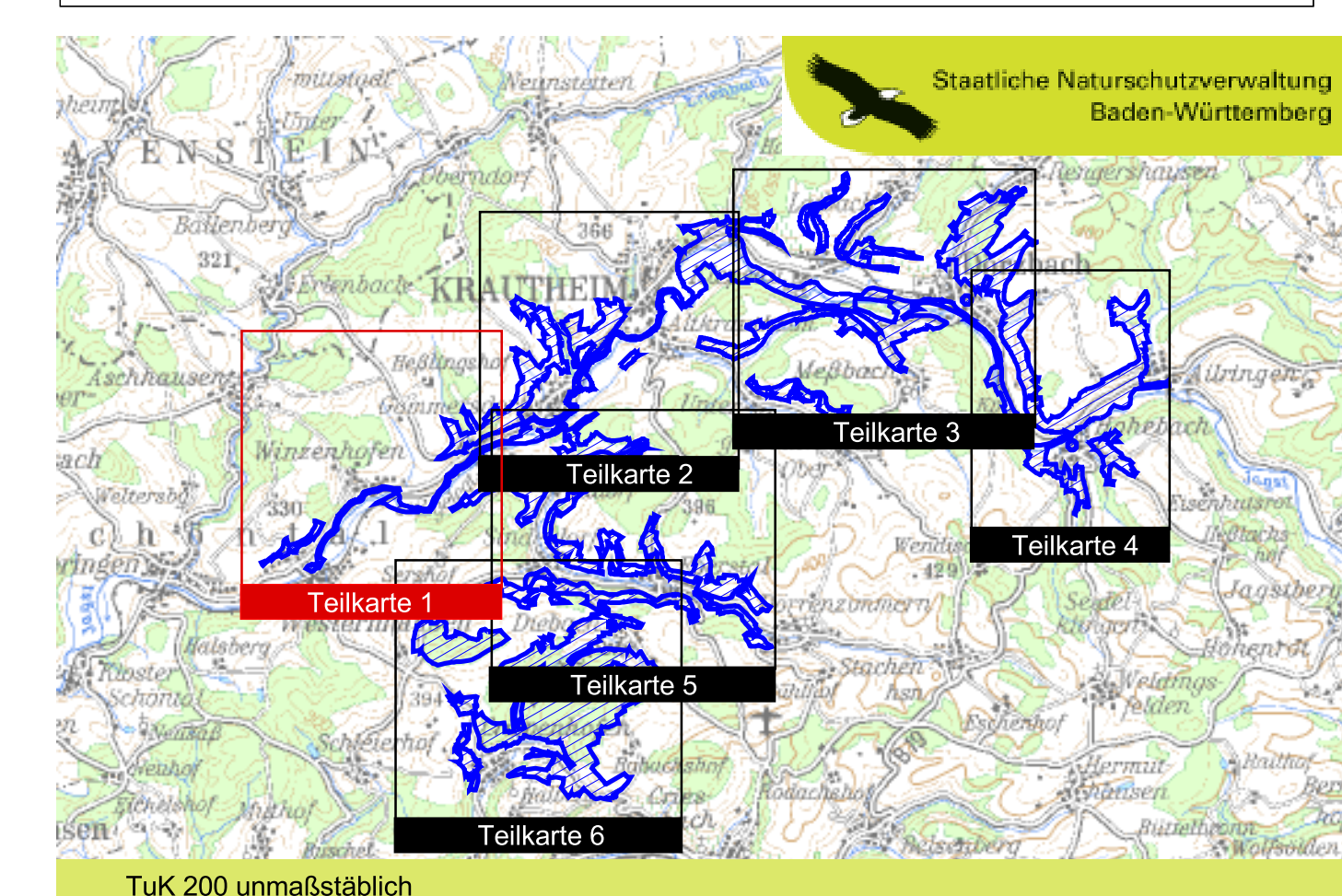
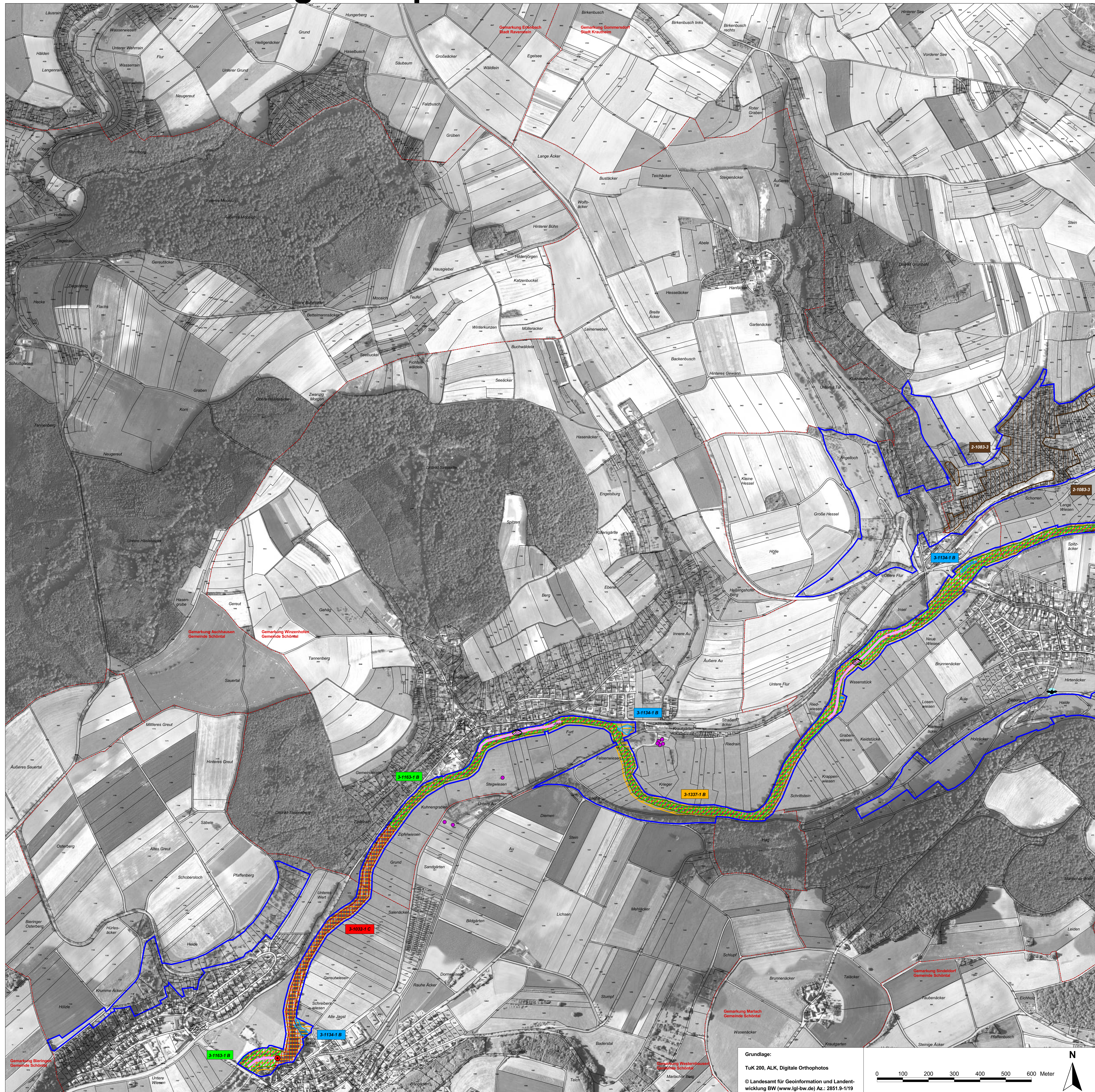

Managementplan für das FFH-Gebiet 6623-341 "Jagsttal Dörzbach - Krautheim"

Bestands- und Zielearten
 Teilkarte 1

Bearbeiter: ARGE FFH-Management
 Tier- und Landschaftsökologie Dr. J. Deutsche
 IUP (Inst. f. Umweltschutz) Prof. Dr. K. Reidl

Gezeichnet: 30.11.2010
Gefertigt: 30.11.2008
Stand der Kartierung: 1:5.000

Grundlage:
 TuK 200, ALK, Digitale Orthophotos
 © Landesamt für GeoInformation und Landentwicklung BW (www.lgl-bw.de) Az.: 2851.9-1/19

0 100 200 300 400 500 600 Meter

Baden-Württemberg
 REGIERUNGSPRESIDIUM STUTTGART

Dieses Projekt wird von der Europäischen Union gefördert (ERDF)