

Natura 2000-Managementplan

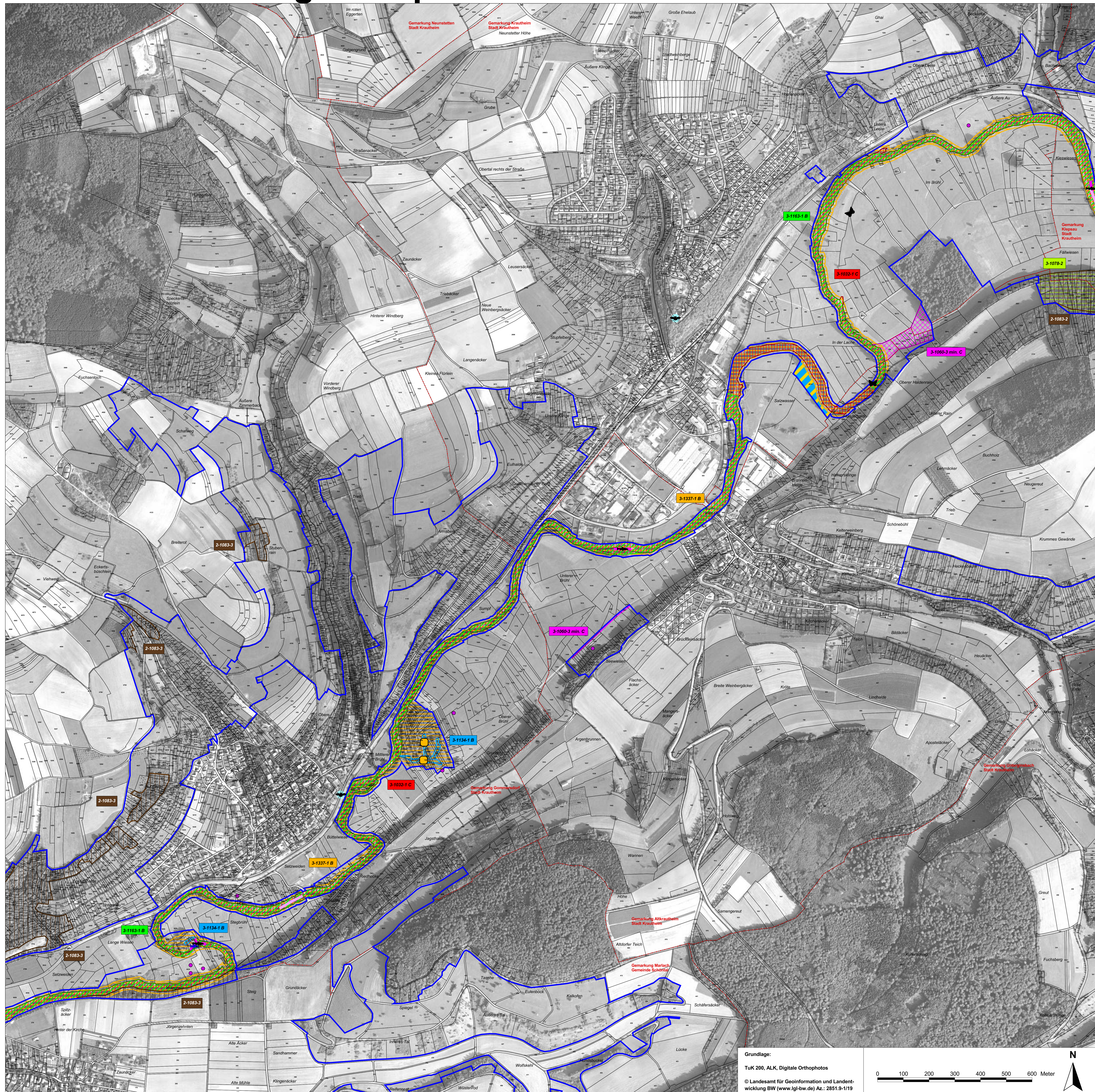

LEGENDE

Lebensstätten von Arten der FFH-Richtlinie

Symbol	Artenname	FFH-Code
	<i>Unio crassus</i> (Kleine Flussmuschel)	1032
	Probestrecke	
	<i>Lycaena dispar</i> (Großer Feuerfalter)	1060
	<i>Callimorpha quadripunctaria</i> * (Spanische Flagge*)	1078*
	<i>Lucanus cervus</i> (Hirschkäfer)	1083
	<i>Rhodesus sericeus amarus</i> (Bitterling)	1134
	<i>Cottus gobio</i> (Groppe)	1163
	Probestrecke Elektrofischung (Jagst)	
	<i>Myotis myotis</i> (Großes Mausohr)	1324
	<i>Castor fiber</i> (Biber)	1337
*	prioritäre Arten	

5-1166-1 B Erfassungseinheit der Lebensstätten

Bewertung: A hervorragender Zustand
 B guter Zustand
 C durchschnittlicher Zustand
 min. C mindestens durchschnittlicher Zustand

Fortlaufende Nummer
 FFH-Code
 Bearbeiter

Einzelnachweise von Arten der FFH-Richtlinie

- Unio crassus* (Kleine Flussmuschel)
- Lycaena dispar* (Großer Feuerfalter)
- Lycaena dispar* (Eifund)
- Callimorpha quadripunctaria** (Spanische Flagge*)
- Lucanus cervus* (Hirschkäfer)
- Rhodesus sericeus amarus* (Bitterling)
- Cottus gobio* (Groppe)
- Winterquartier *Myotis myotis* (Großes Mausohr)
- Sommerquartier *Myotis myotis* (Großes Mausohr)
- Biberburg *Castor fiber* (Biber)

Erhaltungsziele von Arten der FFH-Richtlinie

- Erhaltung der LS der Kleinen Flussmuschel in durchschnittlichem Zustand
- Erhaltung der LS des Gr. Feuerfalters in durchschnittlichem Zustand
- Erhaltung der LS des Großen Feuerfalters in einem mindestens durchschnittlichem Zustand**
- Erhaltung der LS des Bitterlings in gutem Zustand
- Erhaltung der LS der Groppe in hervorragendem Zustand
- Erhaltung der LS der Groppe in gutem Zustand
- Erhaltung der LS des Großen Mausohrs in gutem Zustand
- Erhaltung der LS des Bibers in gutem Zustand

Erhaltung der LS der Spanischen Flagge und des Hirschkäfers (ohne Bewertung)
 ** Einschätzung des Erhaltungszustands unter Berücksichtigung der Kartiermethode

Entwicklungsziele von Arten der FFH-Richtlinie

- Entwicklung der LS des Großen Feuerfalters
- Entwicklung der LS des Bitterlings
- Entwicklung der LS des Großen Mausohrs
- Entwicklung der LS des Bibers
- Wiederherstellung der Durchgängigkeit (Groppe, Kleine Flussmuschel, Bitterling)

LS Lebensstätte

- Außengrenze des FFH-Gebiets
- Gemarkungsgrenze
- Flurstücksgrenze

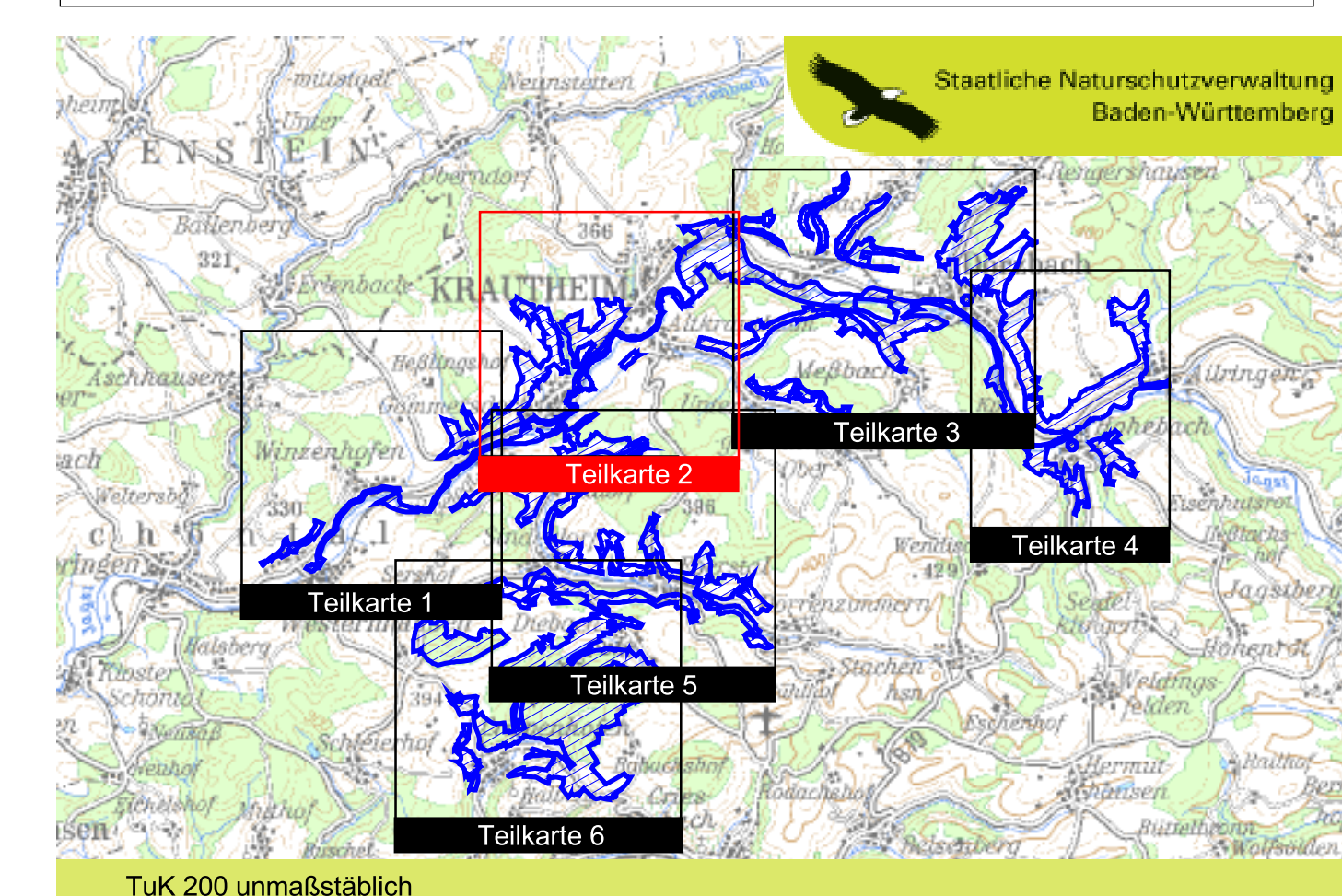

Managementplan für das FFH-Gebiet 6623-341 "Jagstall Dörzbach - Krauthelm"

Bestands- und Zielearten
 Teilkarte 2

Bearbeiter ARGE FFH-Management
 Tier- und Landschaftsökologie Dr. J. Deuschle
 IUP (Inst. f. Umweltschutz) Prof. Dr. K. Reidl

Gezeichnet 30.11.2010
Gefertigt 30.11.2008
Stand der Kartierung 1:5.000
Maßstab

Grundlage: TuK 200, ALK, Digitale Orthophotos
 © Landesamt für Geoinformation und Landentwicklung BW (www.lgl-bw.de) Az.: 2851.9-1/19

Baden-Württemberg
 REGIERUNGSPRESIDIUM STUTTGART

Dieses Projekt wird von der Europäischen Union gefördert (ERDF)